

日本股市簡介



東京交易所:

日本規模最大，同時也是全球第二、亞洲第一大的證券交易所。和大阪交易所合併後，上市家數達3,558間左右。

1. 市場第一部：相當於主板市場，公司規模達一定程度，以及股票流通在外單位數目達到交易所規定的大企業的股票在此交易。
2. 市場第二部：相當中小板市場，於1961年10月，將當時店頭市場符合市場第二部上市標準的公司均納入市場第二部。

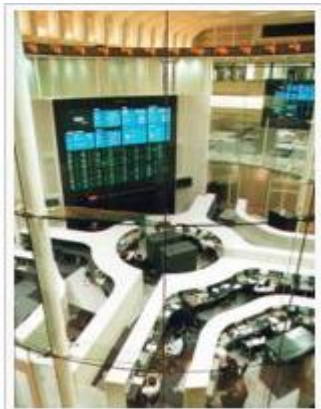

3. JASDAQ (Stander / Growth) : 相當於店頭市場

- 前身為日本證券業協會於1963年2月設立店頭市場，2010年和大阪證券交易所合併後，成為大阪交易所的JASDAQ市場。
- JASDAQ 市場除了Stander 板塊，還有Growth板塊，兩者的標準也不同。
- Growth：上市標準中，與Stander較不同的是，Growth著重公司的未來成長性，所以於上市審查時，對於過去一年的合併經常利益和市值並沒有規定。

最常用的指數:

日經指數(NIKKEI 225):

最常被引用的指數，由日本經濟新聞社編製，指數成份股為從東證一部中挑選市場規模大、流通性好的225檔股票組成。

東證一部指數(TOPIX):

多數投資機構用來評估日本股市走勢的指標。指數成份股為東京證券交易所第一部內所有的股票。為多數投資機構用來評估日本股市走勢的指標。

東證二部指數:

掛牌公司市值規模平均則低於東證一部指數，一般企業多先在東證二部上市，等到股票流通數量及股東人數達到標準後，才會轉至東證一部掛牌。

日本股市簡介-兩大指數比價

指數	Nikkei 225	TOPIX
指數編製公司	日本經濟新聞社	東京證券交易所
代表市場	東證一部	東證一部
指數成分數	225	1880
成分股涵蓋範圍	-東證一部上市公司中流動性最高的225家公司。 -每年至少一次檢討成分股範圍。	- 所有東證一部本國普通股 - 每年至少一次檢討成分股範圍
計算方式	價格加權	市值加權
計算區間	每15秒	每一秒

日本股市簡介-指數主要成分股

日經平均株價

日經225 (Nikkei 225)

產業別	比重	主要公司
金融地產	4.56%	三菱UFJ金融集團、三井住友金融集團、瑞穗金融集團、東京海上、三菱地所
工業	25.16%	發那科公司、京瓷公司、大金工業、西科姆有限公司、TDK公司
資訊技術	9.61%	東京威力科創、NTT數據公司、佳能、精工愛普生公司、趨勢科技
消費產品	20.83%	花王、豐田汽車、本田汽車、科納米、鈴木汽車
消費服務	12.80%	迅銷有限公司、全家便利商店UNY控股有限公司、電通集團、7&I控股、東海旅客鐵道公司
醫療衛生	9.79%	泰爾茂公司、山之內製藥、武田藥品、鹽野義製藥、衛采製藥
電信服務	8.61%	軟銀、KDDI、日本電信電話、NTT DOCOMO
原物料	7.96%	日東電工、信越化學、日產化學、可樂麗有限公司、住友金屬礦業有限公司
能源	0.41%	昭和殼牌、JXTG控股、國際石油開發帝石公司
公用事業	0.26%	東京瓦斯、大阪瓦斯、關西電力公司、中部電力、東京電力

資料來源: Bloomberg (2017/8/14) 產業主要公司以權重大小排序

TOPIX 東證一部指數 (TOPIX)

產業別	比重	主要公司
金融地產	15.35%	三菱UFJ金融集團、三井住友金融集團、瑞穗金融集團、東京海上、三菱地所
工業	23.29%	Keyence Corp、發那科公司、三菱商事、村田製作所、三菱電機
資訊技術	5.38%	佳能、東京威力科創、富士軟片、富士通、羅姆有限公司
消費產品	23.25%	豐田汽車、索尼、本田汽車、日本煙草、任天堂
消費服務	11.42%	東日本旅客鐵道、7&I控股、東海旅客鐵道公司、東方樂園有限公司、西日本旅客鐵道
醫療衛生	6.07%	武田藥品、山之內製藥、大塚控股、鹽野義製藥、衛采製藥
電信服務	5.52%	日本電信電話、軟銀、KDDI、NTT DOCOMO、光通信公司
原物料	6.98%	信越化學、新日本製鐵及住友金屬公司、旭化成、東麗、日東電工
能源	0.84%	JXTG控股、國際石油開發帝石公司、出光興產、昭和殼牌、柯斯莫能源控股公司
公用事業	1.89%	東京瓦斯、關西電力公司、中部電力、大阪瓦斯、東京電力

資料來源: Bloomberg (2017/8/14) 產業主要公司以權重大小排序

1. 交易時間：分為上、下午盤。

(台灣)交易時間：08:00-10:30(早市)、 11:30-14:00(午市)

2. 股票面額：無股票面額。

3. 計價/交易幣別：計價幣為日圓，客戶交易幣別日圓。

4. 交易單位：100股或1,000股(預計2018年10月起全部統一為100股)。

以交易單位為最低累加單位

5. 款項收付日：買進T日圈存，賣出T+5(中午前)入客戶帳。

6. 交割方式：淨額交割。

日本股市簡介-交易制度

漲跌幅限制(日圓): [可至海商部網站查詢](#)

股價	漲跌幅限制	股價	漲跌幅限制
1 - 100	± 30	100,000 - 150,000	± 30,000
100 - 200	± 50	150,000 - 200,000	± 40,000
200 - 500	± 80	200,000 - 300,000	± 50,000
500 - 700	± 100	300,000 - 500,000	± 70,000
700 - 1,000	± 150	500,000 - 700,000	± 100,000
1,000 - 1,500	± 300	700,000 - 1,000,000	± 150,000
1,500 - 2,000	± 400	1,000,000 - 1,500,000	± 300,000
2,000 - 3,000	± 500	1,500,000 - 2,000,000	± 400,000
3,000 - 5,000	± 700	2,000,000 - 3,000,000	± 500,000
5,000 - 7,000	± 1,000	3,000,000 - 5,000,000	± 700,000
7,000 - 10,000	± 1,500	5,000,000 - 7,000,000	± 1,000,000
10,000 - 15,000	± 3,000	7,000,000 - 10,000,000	± 1,500,000
15,000 - 20,000	± 4,000	10,000,000 - 15,000,000	± 3,000,000
20,000 - 30,000	± 5,000	15,000,000 - 20,000,000	± 4,000,000
30,000 - 50,000	± 7,000	20,000,000 - 30,000,000	± 5,000,000
50,000 - 70,000	± 10,000	30,000,000 - 50,000,000	± 7,000,000
70,000 - 100,000	± 15,000	50,000,000 -	± 10,000,000

日本股市簡介-交易制度

跳動單位(日圓): [可至海商部網站查詢](#)

股價	TOPIX100成分股	其他
1 - 1,000	0.1	1
1,000 - 3,000	0.5	1
3,000 - 5,000	1	5
5,000 - 10,000	1	10
10,000 - 30,000	5	10
30,000 - 50,000	10	50
50,000 - 100,000	10	100
100,000 - 300,000	50	100
300,000 - 500,000	100	500
500,000 - 1,000,000	100	1,000
1,000,000 - 3,000,000	500	1,000
3,000,000 - 5,000,000	1,000	5,000
5,000,000 - 10,000,000	1,000	10,000
10,000,000 - 30,000,000	5,000	10,000
30,000,000 - 50,000,000	10,000	50,000
50,000,000 -	10,000	100,000

日股牌告手續費

牌告手續費率	1%
最低手續費	日幣 5,000元
其他交易費用	無
配股/息預扣稅率	15.315%

目前僅接受人工委託下單

海外商品部 交易室

☎ 聯絡電話--(02)2545-6888

♥ 交易接單--分機 8316、8315、8320

♥ 交易接單時間— (台灣)交易時間 : 08:00-10:30(早市)、11:30-14:00(午市)

♥ 回報方式—電話錄音回報

舉例說明:

東証2部 | PTS (273.2円) | OTQ (13.90ドル)

6502 電気機器 (株)東芝 273 前日比 ↑ +17 (+6.64%)

前日終値 256 (08/04) 始値 272 (09:03) 高値 281 (09:25) 安値 266 (09:04) 出来高 32,664,000株 (11:24) 売買代金 8,966,201千円 (11:24) 値幅制限 176~336 (08/07)

跳動單位(日圓):

股價	TOPIX100成分股	其他
1-1,000	0.1	1

1. 目前報價273(yahoo日本輸入代碼查詢)
2. 交易單位1,000股(JPX查詢)
3. 查詢跳動單位

東証二部掛牌
非TOPIX100
成分股

碼	市場部	主要辦公 地址	資產負債表 日期	交易單位	對信息的控制 股東	與警告有關的 信息	注意 事項
65020	第二節	東京	遊行	1000	沒有	 	是
東芝公司		電器					

基本信息 股票價格顯示

舉例說明:



買進

客戶A掛單買進：

買進日股6502，價格270，股數2,000股(以1,000股為累計單位)

270成交，客戶手續費1%/低收 5,000日圓

客戶圈存金額 = $273 * 2,000 * + 273 * 2,000 * \text{手續費率}(1\% , \text{JPY}5,000)$

= $546,000 + 5,460$

= 日幣551,460元

交易專線: 02-2545-6888轉8316、8315、8320

舉例說明:



賣出

數日後 客戶掛單賣出：

賣出日股6502，價格290，股數2,000股(以1,000股為累計單位)

290成交，客戶手續費1%/低收 5,000日圓

客戶應收金額 = $290 * 2,000 * - 290 * 2,000 * \text{手續費率}(1\%, \text{JPY}5,000)$

= 580,000 - 5,800

= 日幣574,200元

交易專線: 02-2545-6888轉8316、8315、8320

客戶交易與帳務查詢方式:

可透過3個交易平台(E指發、E-TRADE網頁、手機)查詢委託、成交與即時庫存。

溫馨提醒:

1. 目前只接受人工委託下單，無電子下單服務。
2. 查詢資料需後台帳務系統人工維護成交資料後，方可查詢到資料。

日本交易所集團(簡體中文):

◎ <http://www.jpx.co.jp/chinese/>

交易單位/股息查詢:

◎ <http://www2.tse.or.jp/tseHpFront/JJK020010Action.do?Show=Show>

即時報價查詢:

◎ <https://stocks.finance.yahoo.co.jp/stocks/detail/?code>

<https://histock.tw/jpstock/>

日股基本資料查詢(簡體中文):

◎ <http://cn.reuters.com/investing/quotes/quote?symbol=8954.T>

日股個股新聞查詢:

◎ <http://cn.reuters.com/markets/japan>



請加到“我的最愛”列



更改代碼

Quick search Search for details

Delisted companies

Order of display: Code of Ascending order

Number of displayed companies: 10

Issue name (company name):

Code: 6753

Address of main office:

First Section
 Second Section
 Mothers
 JASDAQ
 TOKYO PRO Market
 First Section Foreign Stocks
 Second Section Foreign Stocks
 Mothers Foreign Stocks

1. 輸入代號

查詢網址：<http://www2.tse.or.jp/tseHpFront/JJK020010Action.do?Show=Show>

- 上一頁(B) Alt+向左鍵
- 下一頁(F) Alt+向右鍵
- 重新載入(R) Ctrl+R
- 另存新檔(A)... Ctrl+S
- 列印(P)... Ctrl+P
- 投放(C)...
- 翻譯成中文 (繁體) (T)**
- 檢視網頁原始碼(V) Ctrl+U
- 檢查(N) Ctrl+Shift+I

2. 搜尋

按右鍵點選，可翻成中文

Address of main office	Balance sheet date	Trade results	Information on the controlling shareholders	Information related to Warning	Notes to a going concern
Osaka Electric Appliances	March	1,000	No		No

Basic information Display of stock price



日本股市簡介-股息查詢

Delisted companies

Order of display	Code <input type="button" value="v"/> of <input type="button" value="v"/> Ascending order <input type="button" value="v"/>
Number of displayed companies	<input type="button" value="v"/> 10 <input type="button" value="v"/>
Issue name (company name)	<input type="text"/>
Code	6753 1.輸入代號
Address of main office	<input type="button" value="v"/>
<input type="checkbox"/> First Section <input type="checkbox"/> Second Section <input type="checkbox"/> Mothers <input type="checkbox"/> JASDAQ <input type="checkbox"/> TOKYO PRO Market	
<input type="checkbox"/> Preferred equity contribution certificate <input type="checkbox"/> Others	
Category of industry	<input type="button" value="v"/>
Trading unit	<input type="button" value="v"/>
Balance sheet date	Balance sheet date1 <input type="button" value="v"/> Balance sheet date2 <input type="button" value="v"/>

查詢網址：<http://www2.tse.or.jp/tseHpFront/JJK020010Action.do?Show=Show>

2.搜尋

Search results

Display of 1-1 items/1

Code	Market Division	Address of main office	Balance sheet date	Trading Unit	Information on the controlling shareholders	Information related to Warning	Notes to a going concern
67530	Second Section	Osaka	March	1,000	No		No
Sharp Corporation		Electric Appliances					

Basic information
Display of stock price

Monitor for details on a listed company (Corporate governance)

 Print

1.請點選

[Notes on the use of this information](#)

FANUC CORPORATION

[Basic information](#)

[Disclosure & Filing Information](#)

[Corporate governance](#)

[Stock price information](#) 

[Add to My Portfolio](#)

FANUC CORP.

Industry	Balance sheet date	Trading unit
Electric Appliances	March,31	100

Basic Information

Code	ISIN	Industry	Section
6954	JP3802400006	Electric Appliances	1st

找 dividend

Financial Information Quarterly Settlement

Fiscal	Earnings per share	Net Assets per share	ROE	PER	PBR	Dividend	Issued shares (thousands)
2017/03 Group / Final	658.63	7,031.79	9.5	35.33	3.3	-	204,072
2017/03 Company / Final	579.70	5,959.47	-	40.14	3.9	395.18	-
2016/09 Group / Interim	310.33	-	-	-	-	-	204,072
2016/09 Company / Interim	-	-	-	-	-	186.20	-

日本股市簡介-報價查詢

YAHOO! JAPAN ファイナンス IDでもっと便利に**新規取得**
ログイン 🛒 7/30まで！お得なウルトラセール開催中

現在の日時: 7月 28日 17:32 — 日本の証券市場は終了しました。

トップ **株式** FX・為替 投資信託 株価予想 ニュース 金利 企業情報 証券口座 不
 株式ランキング | ETF | 掲示板 | 株主優待 | 決算スケジュール | レポート | IPO | みんなの株式 | REIT

6954 | 株価検索 **← 輸入股票代號 按查詢**

ポートフォリオ [機能紹介] ログインしてポートフォリオを表示

明日のファンクの株価は? ファンク株の今後
 無料登録で熟練投資家が徹底サポート！注目銘柄やセミナーなど充実のサービス
 方向感のない7月の相場で狙う急騰銘柄無料登録で厳選された情報を毎日配信！

查詢網址：<https://stocks.finance.yahoo.co.jp/stocks/detail/?code>

東証1部 PTS (23,291円) OTC (20.89ドル) アラート設定 自動 | 手動

+ 追加 6954 電気機器
ファンク(株) 15:00 リアルタイム株価 年初来高値
23,295 前日比 **↑ +25 (+0.11%)**

詳細情報 | チャート | 時系列 | ニュース | 企業情報 | 掲示板 | 株主優待 | レポート | 業績予報 | みんなぶ

前日終値	用語	23,270 (07/27)
始値	用語	23,450 (09:00) ✓
高値	用語	23,670 (09:01) ✓
安値	用語	23,165 (10:23) ✓
出来高	用語	1,225,500株 (15:00)
売買代金	用語	28,616,601千円 (15:00)
値幅制限	用語	18,270~28,270 (07/28)

6954.T 7/28 @ 15:00 (C) Yahoo! JAPAN

期間: 1日 | 1週 | 1か月 | 3か月 | 6か月 | 1年
 ログインするとチャートの期間を保存できます

🕒 :リアルタイム 🏆 ファンクの取引手数料を徹底比較

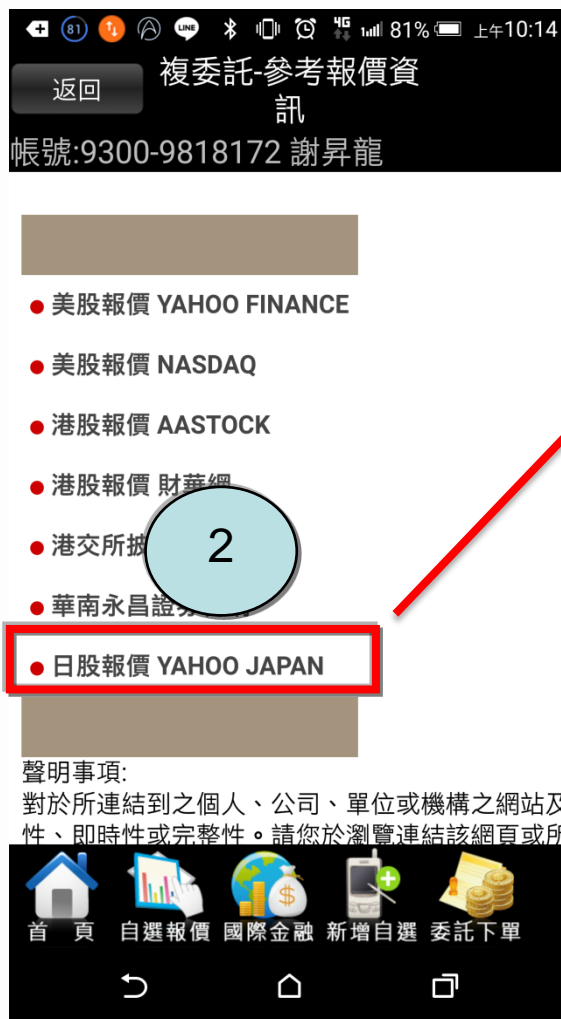
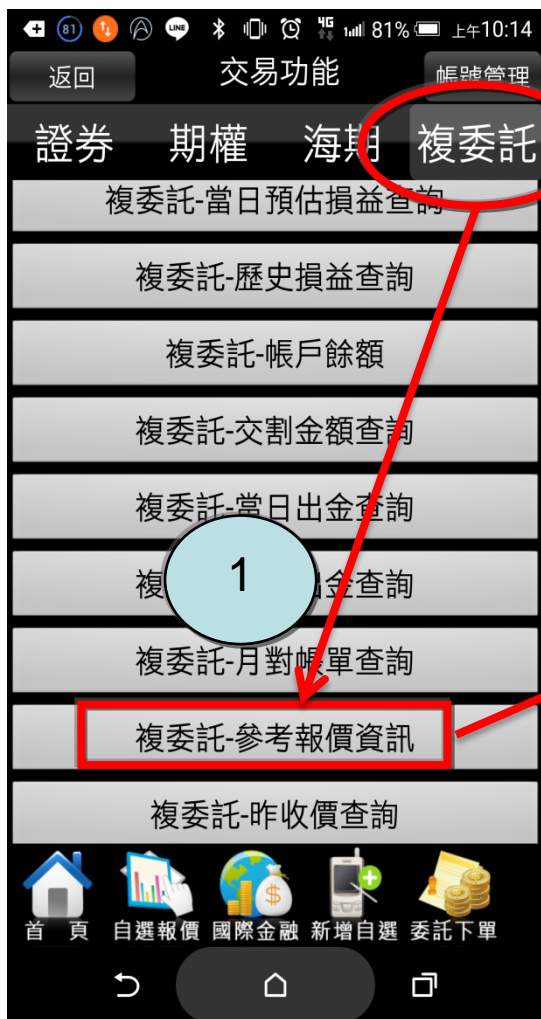



f 15秒免費註冊

[名論爸回來囉，學院學習導覽](#)

[五分鐘搞懂智慧選股](#)

[權證完美狙擊，鴻海瞬間爆賺300%up](#)

[又是百萬獲利，獅王學院成果發表](#)

FANUC株式會社(6954) **23295.00 ▲25.00 (+0.11%)** 1,225,500張 當地時間：15:00 產業類別:電子電機

股價 技術分析 電子電機 日股分類

輸入股票代號 按查詢

6954 X 查詢日股

J6954 ファナック FANUC株式會

FANUC株式會社 (6954)股價走勢



行情報價

價格	23295.00	漲跌	▲25.00	比例	+0.11%
開盤	23450.00	最高	23670.00	最低	23165.00
成交量	1,225,500	時間	15:00		

公司名稱

本名	ファナック
中文	FANUC株式會社
英文	FANUC Corp



點選搜尋
輸入股票代號

Orix JREIT Inc (8954.T)

相关话题: [股票](#) [期货](#) [外汇](#) [中国财经](#) [国际财经](#)

行情报价 | 公司新闻 | 最新动态 | 公司高管 | 走势图 | 财务指标 | 成长预测

8954.T (东京证券交易所)	涨跌 (%)	收盘	当日最高	成交量	52 周最高
165,900 JPY	¥-700 (-0.42%)	¥166,600	¥167,700	6,452	¥187,400
14:00 BJT		开盘	当日最低	平均成交量	52 周最低
		¥166,700	¥165,800	6,018	¥158,000

8954.T

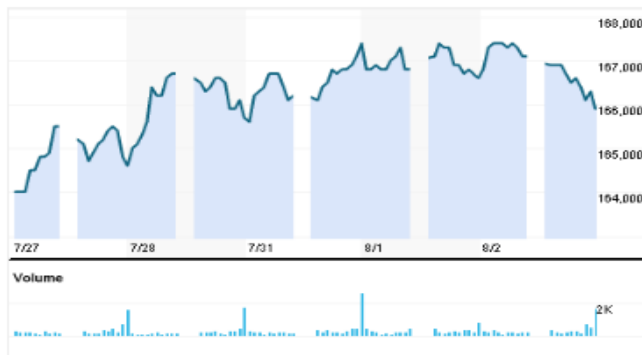

概况

ORIX JREIT Inc. is a real estate investment trust (REIT) company, primarily invests in office buildings, commercial buildings, logistics facilities and... (更多)

买入/卖出



收益 VS. 预测



REUTERS 路透 资讯 深度分析 时事要闻 专栏 专题 独家 生活 投资 **市场** 订阅

中国 欧洲
美国 亚洲
香港 全球指数
日本

日本股市

- 日本股市：日经指数早盘因企业强劲获利而上涨，苹果供应商表现亮眼
- 日本股市：受乐观财报支撑收高，但日元走强抑制升幅
- 日本股市：企业获利强劲提振日股早盘收升，但日元升值带来压力
- 日本股市：日经指数创六周半最低收位，受发那科及软银跌势拖累
- 日本股市：日经指数早盘变动不大，乐观业绩被日元升值忧虑抵消

日本债市

- 日本债市：公债价格上涨
- 日本债市：公债需求不错
- 日本债市：央行公布8月
- 日本债市：公债但跌势因日
- 日本债市：公债两年期公债利

更多 日本个股 新闻

日本个股：东芝同意在完成出售芯片事业之前告知西部数据
路透7月28日 - 日本东芝已经同意，在完成存储芯片事业出售之前两周，将会告知西部数据；东芝出售芯片事业将涉及转移合资事业的股权，西部数据称这使其对于出售该部门拥有话语权。
2017年7月30日

日本个股：新日铁住金预计2018财年经常性获利增长72%，因产品提价
路透东京7月28日 - 日本最大的钢铁生产商--新日铁住金周五预计，其截至2018年3月的本财年经常性获利将增长72%，因公司已通过提价将上升的原材料成本转嫁给客户。
2017年7月28日

日本个股：大和证券将收购两家专业并购咨询机构，强化美国相关业务
大和证券将收购纽约的Sagent Advisors LLC，及巴尔的摩的Signal Hill Holdings LLC，但金额未透露。日本经济新闻报导称，交易价值将达100亿-110亿日圆(9,010万-9,911万美元)。大和证券原本已拥有27%的Sagent股权。
2017年7月27日

日本个股：若INCJ提供担保，债权行愿向日本显示器放贷--消息人士
路透东京7月27日 - 一位知情人士称，如果日本产业革新机构(INCJ)提供担保，日本显示器公司(IDI)的主要债权银行则愿意发放该公司正在寻求的约1,000亿日圆(8.94亿美元)贷款。
2017年7月27日

日本数据

- 更新版 1-日表明经济持续
- 日本数据：6月3.3%—央行
- 更新版 1-日滑，政府调

日本个股

- 日本个股：东芝同意在完成出售芯片事业之前告知西部数据
- 日本个股：新日铁住金预计2018财年经常性获利增长72%，因产品提价
- 日本个股：大和证券将收购两家专业并购咨询机构，强化美国相关业务

聲明事項:

對於所連結到之個人、公司、單位或機構之網站及其所屬網頁提供之資訊、產品或服務，華南永昌證券並未審閱其內容，亦不擔保其真實性、即時性或完整性。請您於瀏覽連結該網頁或所屬網站時，自行判斷其提供之資訊、產品或服務之真實性、即時性或完整性。您因瀏覽或使用連結網頁或所屬網站所生之任何直接、間接、附帶或因而導致或衍生之損失，華南永昌證券概不負責。