台指期貨收盤日報 2020/06/11 星期四

法人動態

台股現貨買賣超						
單位：億	買進	賣出	合計	近三十日累計		
外資及陸資	544.48	541.73	2.75	-598.00		
投信	27.99	26.43	1.56	209.59		
自營商	71.03	102.11	-31.08	53.16		
合計	643.44	670.21	-26.77	-335.25		
加權指數融資(億)	85.29	79.51	5.77	今日	1182.53	
加權指數融券(張)	26610	42738	16128	餘額	879535	

個股貢獻點數前十名		個股貢獻點數後十名	
億豐	1.59	台積電	-17.06
巨大	1.30	台塑化	-10.36
智邦	1.10	大立光	-8.39
華碩	1.10	國泰金	-6.54
祥碩	1.03	鴻海	-5.94
美利達	0.79	富邦金	-3.78
景碩	0.79	南亞	-3.66
和碩	0.69	台化	-3.46
和泰車	0.54	台達電	-3.42
旭隼	0.52	中信金	-2.96
前十名合計	9.44	後十名合計	-65.56

單位：口	多	空
台指期前十大市場佔比	0.55	0.58
電子期前十大市場佔比	0.72	0.67
金融期前十大市場佔比	0.63	0.79
非金電期前十大市場佔比	0.84	0.94

期貨未平倉 多空淨額	台指期		電子期		金融期		非金電期		台指選擇權買權		台指選擇權賣權	
	未平倉	增減	未平倉	增減	未平倉	增減	未平倉	增減	未平倉	增減	未平倉	增減
外資及陸資	40776	3575	-480	-436	-354	443	-97	55	25001	428	13518	11024
投信	-34217	-3374	51	-1	5	0	1	0	-53	0	-79	0
自營商	8324	-307	594	-93	-414	-398	65	-84	-29386	-9484	-40694	-4166

觀盤重點提示

選擇權籌碼：今日未平倉p/c ratio為 1.64，較前日減少 0.2769，成交量p/c ratio為 1.01，較前日減少 0.0344；近月買權最大未平倉量集中在 11800 履約價序列，賣權最大未平倉量集中在 10200 履約價序列。

期現貨籌碼：[1]現貨三大法人今日合計賣超 -26.77 億元，其中外資買超 2.75 億元。[2]期貨外資今日淨部位多單留倉 40776 口，較前日增加 3575 口淨多單，投信淨空單留倉 34217 口，自營商淨多單留倉 8324 口。

盤後分析:
昨晚收盤的美國股市走勢分歧，美國四大指數漲跌互見，其中那斯達克指數收盤在萬點之上，道瓊指數則連續兩日回檔。台股今日雖然開高，但受美股期貨大跌，及亞洲股市紛紛走弱的影響，早盤始終在平盤上下游走，午盤賣壓湧現，大盤翻黑加速，接連摜破 11600 點大關、5 日均線，大跌近 200 點，終場收在 11535.77 點，下跌 184.39 點，終止連九紅，成交量則爆出 2388 億元的大量。
全球股市的強勁反彈，因為美股走勢分歧，也開始休息或轉弱，後續觀察美股何時止穩，及外資是否恢復買超，預期台股開始走區間震盪行情。

國際股市均線乖離表

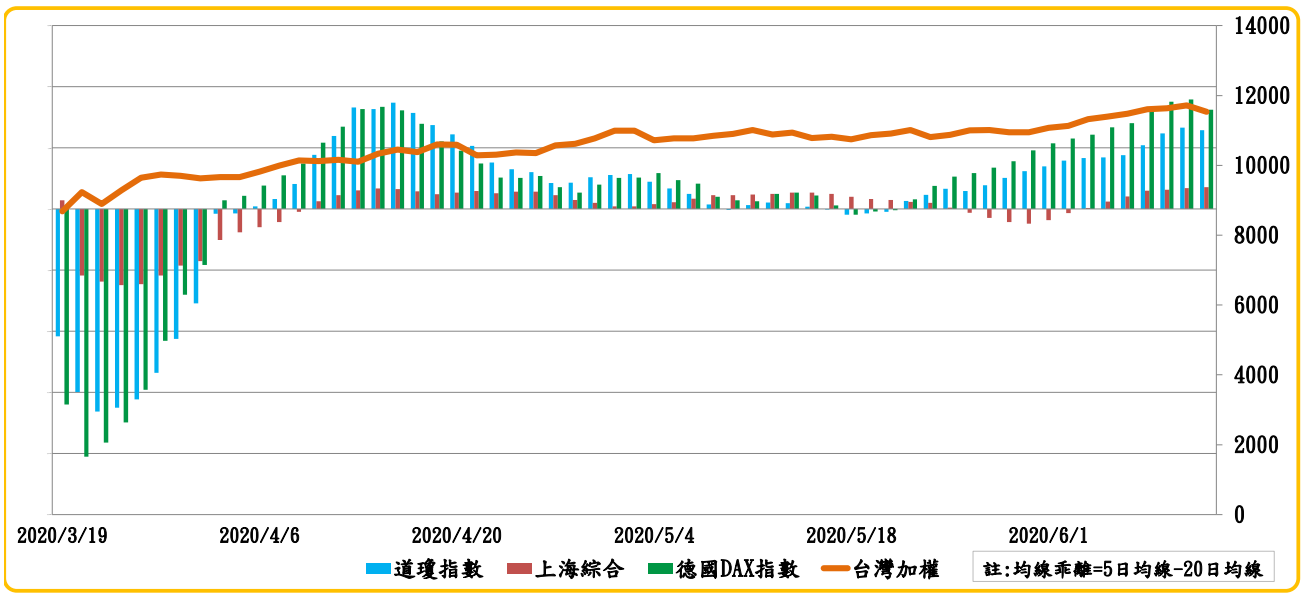

華南金融集團
華南期貨股份有限公司 (107)金管期總字第002號
台北市民生東路四段54號3樓之9 TEL:(02)2718-0000#3710
3F, No. 54 Ming Sheng East Road Sec. 4, Taipei, TAIWAN

<以上內容僅供參考，並不作任何獲利保證>

加權指數漲跌家數動能

外資買賣超動能

<以上內容僅供參考，並不作任何獲利保證>