

e指沖

帶你迅速掌握投資每秒鐘

交易帳務核心功能介紹





APP 亮點功能

反向出清

下單 委成 損益

現股當沖試算 信用當沖試算

預設委託價格 買漲停/賣跌停

全選 拆單 此頁面提供現股反向沖銷之功能

勾選	商品動作	已委張數 可沖張數	現價 成本均	損益
<input checked="" type="checkbox"/>	台光電 現賣	0 1	421.50 126.17	 294,088
<input type="checkbox"/>	國票金 現賣	0 5	11.75 12.16	 -2,257
<input type="checkbox"/>	聯電 現買	0 36	47.10 15.15	 -1,152,406

已勾選損益試算：\$294,088

筆數：1 16:29:44 送單

交易功能

交易

台股 2330 閃電

台積電 539.0
▼5.0 (-0.91%)

盤中 盤後 整股 零股

上市 可現沖 可資券沖 先賣券餘104,225張

現 資 券 現沖先賣 盤下可空
資不限(60%) 券餘277張(90%)

ROD 限 漲 跌 平 市

539.00 1

預估金額：539,000 單位：1000股

買	賣
L 132 539.00	540.00 272
1366 538.00	541.00 62
724 537.00	542.00 137
604 536.00	543.00 381
610 535.00	544.00 493 H

(2126) (1245)

買進 賣出

首頁 選股 自選 交易 行情 投顧

帳務功能

交易

下單 委成 損益 庫存 總覽

報酬率 25.61%

總成本：\$562,040,910
總市值：\$1,415,547,467
損益試算：\$143,942,408
報酬率試算：25.61%

名稱	現價 成本均	今餘股數 可下單數	昨餘股數 現沖餘股
元大台灣50	124.55	2,000	2,000
集保	90.13	2,000	0

損益：68,242 損益率：37.86%
投資成本：180,256 利息：0
帳面收入：248,498 損平價：90.53
融資金：0 擔保金：0

台泥 35.10 107,723 95,723
集保 48.66 95,723 0
亞泥(1102) 39.60 9,000 0
集保 48.72 0 0
亞泥(1102) 39.60 1,000 1,000
資費 46.06 1,000 0

總筆數：84 2023/08/25 15:39:03

首頁 選股 自選 交易 行情 投顧

個股資訊 (雙視窗模式)

華南金 2880

21.65 ▲0.15 (0.69%) 單 22 閃電
總 5,045 市 金融保險 下單

可現沖

走勢 技術 明細 分點 大戶 盤後

當日 上關價：21.57 中關價：21.40 下關價：21.22

下單 新聞 五檔 詳細 分價 提醒 零股

帳務

現 資 券 現沖先賣 僅支援盤中整股

ROD 限 漲 跌 平 市

買進 賣出



目錄

點擊每頁右上角的 ，可以回到本頁

APP亮點功能

- ★ 反向出清
- ★ 雙視窗下單
- ★ 閃電下單+閃電帳務
- ★ 資金分佈、產業漲跌
- ★ 專屬選股
- ★ 診股即可拍
- ★ 除權息專區

交易功能

- ★ 下單匣說明
- 下單設定
- 下單保險
- 證券圈存

帳務功能

- 交易帳務總覽
- 委託成交功能
- ★ 未實現損益
- 已實現實現損益
- ★ 庫存功能
- 庫存明細
- 對帳單快速導覽
- 銀行餘額 / 交割款項快速導覽
- 交易額度 / 維持率快速導覽

個股資訊

(雙視窗模式)

頁面介紹

上排功能介紹

(選單排序、走勢、技術、明細、**分點**、**大戶**、盤後)

下排功能介紹

(**下單**、新聞、五檔、詳細、分價、提醒、**零股**)



APP亮點功能

反向出清

雙視窗下單

閃電下單+閃電帳務

資金分佈、產業漲跌

專屬選股

診股即可拍

除權息專區

APP亮點功能

亮點說明



適合當沖用戶

- ① **反向出清** 當沖已勾選損益試算一鍵出清、支援大戶拆單
- ② **雙視窗下單** 走勢技術線圖，下單免切換
- ③ **閃電下單+閃電帳務** 當個股可沖張數、損益試算即時跳動，當日成交、當日已實現損益
- ④ **產業漲跌、資金分佈** 圖像化UI，當日盤勢一次掌握
- ⑤ **專屬選股** 當沖上百種策略、支援參數調整，打造屬於自己的專屬策略

一般用戶

- ⑥ **診股即可拍** 股票一拍即得揭示「獨家評鑑分數」、「預估EPS」
- ⑦ **除權息專區** 可領股利、股利再投資，輕鬆掌握、專屬除權息推播

反向出清



1 可切換反向出清下單功能、委託成交紀錄、損益資訊

2 可切換現股當沖、信用當沖

3 可選擇預設委託價格

(1)買漲停/賣跌停 (2)市價 (3)Better一檔 / 三檔 / 五檔

※Better一檔依畫面現價加減一檔跳動點數

買單將以畫面現價加一檔跳動點數；賣單將以畫面現價減一檔跳動點數

Better三檔、Better五檔同上述計算方式但跳動點數的檔數不同

4 可一鍵全選或逐筆勾選(送單將送出有勾選的資料)

※現股當沖試算之損益依【現股當沖稅率試算】與【未實現損益】計算邏輯不同



亮點 1

反向出清

功能說明 (2/2)

反向出清

下單 委成 損益

現股當沖試算 信用當沖試算

預設委託價格 買漲停/賣跌停

拆單 拆單 此頁面提供現股反向沖銷之功能

勾選	商品動作	已委張數 可沖張數	現價 成本均	損益
<input checked="" type="checkbox"/>	台光電 現賣	0 1	421.50 126.17	294,088
<input type="checkbox"/>	國票金 現賣	0 5	11.75 12.16	-2,257
<input type="checkbox"/>	聯電 現買	0 36	47.10 15.15	-1,152,406

6 已勾選損益試算：\$294,088

筆數：1 16:29:44 送單

5

拆單

支援大戶拆單，超過499張，自動拆單

6

已勾選損益試算：\$294,088

針對已勾選商品，進行損益試算



亮點 2

雙視窗下單



- 1 個股報價下單功能僅支援盤中整股
- 2 快速切換查詢帳務
- 3 進行下單設定
- 4 查詢即時交易額度
- 5 查詢個股詳細資訊



亮點 3

閃電下單+閃電帳務

功能說明 (1/5)



1 下單設定：調整【拆單功能】及【關閉確認視窗】等

2 上鎖功能：按下反灰可避免誤觸下單或刪單

3 中央報價區塊

H = 當日最高價
L = 當日最低價

191 即時單量

4 揭示該檔商品的買單委託及成交量、賣單委託及成交量

買入(成交) 0(0) 12140 **置中** 7845 賣出(成交) 0(0)

1 為該檔商品的委託未成交數量
(0)為已成交數量

0 為該檔商品的委託未成交數量
(0)為已成交數量



亮點 3

閃電下單+閃電帳務

功能說明 (2/5)

閃電下單

證 9300-1

下單 委成 損益

鴻海 現股 ROD

162.00 ▲2.50 (1.56%)

買全刪 市價買 市價賣 賣全刪

刪委(成)	委買	價格	委賣	委(成)刪
5		164.00	1840	
		163.50	1198	
		163.00	2236	
		162.50	1485	
		162.00 ^H ₁₉₁	1086	
	724	161.50		
	1585	161.00		
	2344	160.50		
	4243	160.00 ^O		
	3244	159.50		
		159.00		

買入(成交) 0(0) 12140 置中 7845 賣出(成交) 0(0)

今可沖 今成交 今實現 總庫存

		162.50	1485
		162.00 ^H ₁₉₁	1086
	724	161.50	
	1585	161.00	

揭示各價格**委買**及成交張數
點擊後，可刪除該價格委託單

揭示各價格**委賣**及成交張數
點擊後，可刪除該價格委託單

1086

點擊 綠底色區塊 委託**賣出**

(委託價依價格列的價格進行委託)

1585

點擊 紅底色區塊 委託**買進**

(委託價依價格列的價格進行委託)

閃電下單 + 閃電帳務



6 切換閃電下單、委託成交、損益

7 閃電帳務

	1	2	3	4
×	今可沖	今成交	今實現	總庫存
	類別	可沖張數	成本均	損益試算
	現先買	588	46.27	-1,124,826
	券賣	589	45.99	814,046

1 今可沖：個股當日成交部位當沖試算

2 今成交：個股當日成交張數、均價

3 今實現：個股當日已實現損益

4 總庫存：個股庫存資訊



亮點 3

閃電下單+閃電帳務

功能說明 (4/5)



下單					委成		損益	
鴻海					現股 ROD		單位	
162.00					-		1	
▲2.50 (1.56%)								
175.50								
167.50								
	162.00							
買全刪	市價買	市價賣	賣全刪					
刪委(成)	委買	價格	委賣	委(成)	刪			
		164.50						
		164.00	1840					
		163.50	1198					
		163.00	2236					
		162.50	1485					
		162.00 ^H	1086					
		161.50 ¹⁹¹						
	724							

下單					委成		損益	
鴻海					現股 ROD		單位	
162.00					-		1	
▲2.50 (1.56%)								
175.50								
167.50								
	162.00							
買全刪	市價買	市價賣	賣全刪					
刪委(成)	委買	價格	委賣	委(成)	刪			
		164.50						
		164.00	1840					
		163.50	1198					
		163.00	2236					
		162.50	1485					
		162.00 ^H	1086					
		161.50 ¹⁹¹						
	724							

8 閃電下單結合走勢

點擊可開啟走勢圖功能，再次點擊可關閉走勢圖

- ① 走勢圖區塊可上下滑動
- ② 中間區域長按可開啟查價線功能
- ③ 支援用戶記憶，若用戶前次使用走勢為開啟狀態，則下次再開啟閃電下單時，走勢圖即為預設開啟狀態



亮點 3

閃電下單 + 閃電帳務

功能說明 (5/5)



8 閃電下單設定

1 下單刪單確認視窗

下單及刪單及將跳出確認視窗,關閉則不會再跳出確認視窗

2 切換畫面保留下單資料

切換畫面後仍會保留最後一檔瀏覽的商品資訊

3 拆單下單

單筆委託單大於499張,將自動進行拆單

舉例: 開啟拆單功能,單筆委託1000張

將拆分為 499 張、499 張、2 張,共三筆



亮點 4

資金分佈、產業漲跌

功能說明

台股

台股 類股 新聞 國際 ETF ESG

漲跌停數	4	0	4	2
漲跌家數	363	443	305	332

1 資金分佈

33.23% 15.69% 12.01% 8.75% 3.67% 2.92%

半導體業 電子零組件業 資訊網路設備業 航運業 通信網路業 光電業

2 產業漲跌

航運業	數位雲端	電子通路業	電子零組件業
2.57%	1.94%	1.67%	0.98%
玻璃陶瓷	觀光事業	運動休閒	橡膠工業
-2.12%	-0.88%	-0.62%	-0.60%

3

4 概念類股

首頁 選股 自選 交易 行情 投顧

電腦週邊設備業

商品	成交	漲跌	幅度
緯創	109.50	-1.50	1.35%
廣達	238.00	-6.00	2.45%
精英	39.45	+0.75	1.93%
華孚	150.50	+6.50	4.51%
技嘉	345.00	+2.50	0.72%
光寶科	138.50	-6.50	4.48%
英業達	54.50	-1.30	2.32%
仁寶	33.00	-0.15	0.45%
宏碁	35.75	-0.50	1.37%
神達	41.35	-0.35	0.83%
晟銘電	43.95	-1.80	3.93%
佳世達	43.80	-1.30	2.88%
華碩	405.00	-8.00	1.93%

1 揭示當日成交占比最高的六個族群

(點擊右上角 ... 看更多)

2 揭示當日漲跌幅比率最高的四個族群

(點擊右上角 ... 看更多)

3 點擊族群名稱揭示族群個股報價

4 概念股查詢



亮點 5

專屬選股

自訂策略



1 點擊 新增策略



2 選擇篩選條件

3 點選「確定篩選」



4 就可以篩選出符合條件的商品



(支援參數調整)



亮點 5

專屬選股

編輯策略

專屬選股

左右拖曳可排序

自訂策略1 自訂策略2 自訂策略3 自訂策略4

外資近 1 日買超排行前 100 名

1 編輯策略

2 重新排序

3 加入自選股

共 100 檔 外資買超張數

4

華邦電	2344	25555張	28.35	-0.55(1.90%)▼
緯創	3231	21873張	99.10	-3.40(3.31%)▼
中信金	2891	17002張	25.15	-0.05(0.19%)▼
長榮航	2618	14178張	28.70	-0.50(1.71%)▼
台積電	2330	12866張	553	3.00(0.54%)▲

首頁 選股 自選 交易 行情 投顧

(制定完策略後)

- 1 重新編輯策略
- 2 重新排序股票
- 3 將篩選股票加入「自選股」
- 4 點擊個股，可以查詢個股報價

新增自選

加入至：雲端群組1 (58/60) ▼

5

00882	中信中國高股息	<input type="checkbox"/>
00881	國泰台灣5G+	<input type="checkbox"/>
0050	元大台灣50	<input type="checkbox"/>
3715	定穎投控	已加入
2303	聯電	已加入
2105	正新	<input type="checkbox"/>
2344	華邦電	<input type="checkbox"/>
5258	虹堡	<input type="checkbox"/>
00878	國泰永續高股息	<input type="checkbox"/>
2881	富邦金	<input type="checkbox"/>
2880	華南金	已加入
2317	鴻海	<input type="checkbox"/>

6

加入0檔

- 5 選擇要加入的自選股群組
- 6 選擇商品後加入自選股群組



亮點 6

診股即可拍

操作方式

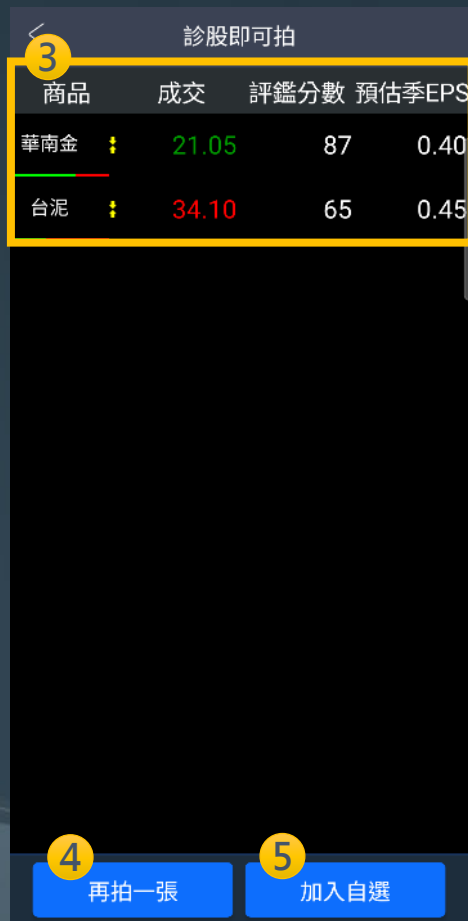

- 1 點擊相機
- 2 選擇拍照或上傳相簿圖片
- 3 揭示股票成交價、評鑑分數、預估季EPS，左滑還有除權息資訊
- 4 再拍一張
- 5 快速加入自選股



亮點 7

除權息專區



1 切換查詢
市場除權息資訊、股利試算、已領股利、參考標的

查詢當年度已領股利

參考標的

2 查詢每日除權息股票



交易功能

下單匣說明

閃電帳務

下單設定

下單保險

證券圈存

交易功能

下單匣說明



交易

1 設定圖示

下單 委成 損益 庫存 總覽

台股 2330 閃電 2

3 盤中 盤後

整股 零股

4 即時交易額度查詢

5 台股資訊整合

現 資 券 現沖先賣 盤下可空 資不限(60%) 券餘277張(90%)

ROD 限 漲 跌 平 市

539.00 1

6 預估金額：539,000 單位：1000股

買	賣
L 132 539.00	540.00 272
1366 538.00	541.00 62
724 537.00	542.00 137
604 536.00	543.00 381
610 535.00	544.00 493 H
(2426)	(1245)

7 買進 賣出

首頁 選股 自選 交易 行情 投顧

- 1 前往下單設定
- 2 前往閃電下單
- 3 盤中vs盤後、整股vs零股快速切換 (盤中零股不需切換下單匣)
- 4 即時交易額度查詢
- 5 前往個股資訊整合，可查看詳細資訊
- 6 預估金額及單位試算
- 7 確認完畢後，點擊買進/賣出



交易功能

閃電帳務

下單匣結合个股可沖張數、損益試算



類別	可沖張數	成本均	損益試算
現先買	588	46.27	-1,124,826
券賣	589	45.99	814,046

1 畫面向下滑動

2 點擊，展開

3 即可打開閃電帳務

1 今可沖：个股當日成交部位當沖試算
(當沖損益試算即時跳動)

2 今成交：个股當日成交張數、均價

3 今實現：个股當日已實現損益

4 總庫存：个股庫存資訊

交易功能

下單設定



交易

下單 委成 損益 庫存 總覽

台股 2330 閃電

台積電 539.0
▼ 5.0 (-0.91%)

上市 可現沖 可資券沖 先賣券餘104,225張

現 資 券 現沖先賣 盤下可空
資不限(60%) 券餘277張(90%)

ROD 限 漲 跌 平 市

539.00 1

預估金額：539,000 單位：1000股

買	賣
L 132 539.00	540.00 272
1366 538.00	541.00 62
724 537.00	542.00 137
604 536.00	543.00 381
610 535.00	544.00 493 H

(2126) (1215)

買進 賣出

首頁 選股 自選 交易 行情 投顧



下單設定

一般下單 閃電下單 下單保險

一般下單設定

- 1 注意處置商品提醒
- 2 下單前再次確認視窗
- 3 下單後清空下單資料
- 4 切換畫面保留下單資料
- 5 預設交易別 現股 融資 融券
- 6 預設條件別 ROD IOC FOK

交易預設數量

- 7 股票(整股) 預設數量：限輸入1~499 1 張

還原預設

- 1 注意處置商品提醒 : 若商品屬於注意或處置商品，於下單匣會跳出提醒
- 2 下單前再次確認視窗 : 點擊買進或賣出，會跳出確認視窗，關閉則不會跳出直接送出委託單
- 3 下單後清空下單資料 : 送出委託單後，將清除下單匣的所有資料
- 4 切換畫面保留下單資料 : 切換畫面後，仍會保留最後一檔瀏覽的商品資訊
- 5 預設交易別 : 現股/融資/融券
- 6 預設條件別 : ROD/IOC/FOK
- 7 交易預設數量 : 可設定股票(整股)預設委託單位



交易功能

下單保險

適用華南永昌證券全電子平台之證券交易

交易

下單 委成 損益 庫存 總覽

台股 2330 閃電

台積電 539.0 ▼ 5.0 (-0.91%)

盤中 盤後 整股 零股

上市 可現沖 可資券沖 先買券餘104,225張

現 資 券 現沖先賣 盤下可空 資不限(60%) 券餘277張(90%)

ROD 限 漲 跌 平 市

539.00 1

預估金額：539,000 單位：1000股

買	賣
L 132 539.00	540.00 272
1366 538.00	541.00 62
724 537.00	542.00 137
604 536.00	543.00 381
610 535.00	544.00 493 H

(2426) (1245)

買進 賣出

首頁 選股 自選 交易 行情 投顧



下單設定

一般下單 閃電下單 下單保險

請選擇帳號

1 [Account Selection]

此設定適用全電子平台之證券交易

2 最大每筆委託數 [Input] 張

3 最大委託股價 [Input]

4 最大委託單筆金額 [Input]

*空值表示未設定

5 清除下單保險 6 儲存設定

1 選擇設定帳號

2 設定最大每筆委託數

舉例：

設定5張，則當委託超過5張時，該筆委託單將被拒絕

3 設定最大委託股價

舉例：

設定100，則當委託股價超過100時，該筆委託單將被拒絕

4 設定委託單筆金額

舉例：

設定300,000，則當委託價金超過300,000時，該筆委託單將被拒絕

5 設定完畢後請務必點擊儲存設定並確認

6 清除下單保險設定



交易功能

證券圈存

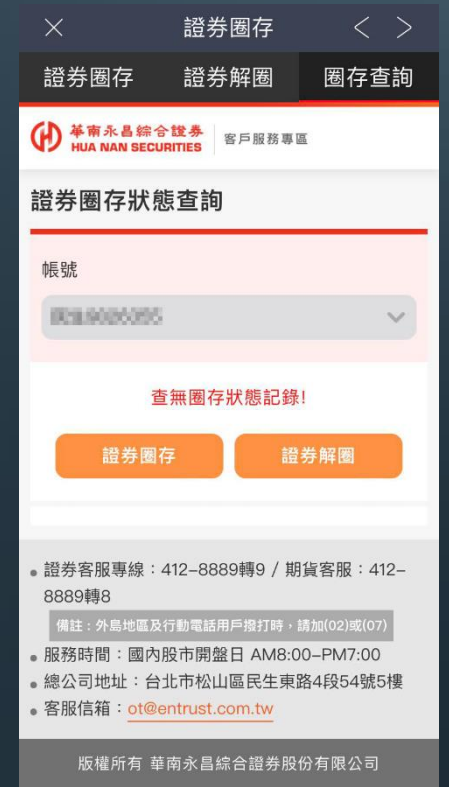

- 1 切換證券圈存/解圈/查詢
- 2 請輸入欲圈存之股票代號
- 3 請輸入欲圈存股數
- 4 點擊圈存證券



帳務功能

交易帳務總覽

委託成交功能

未實現損益

已實現實現損益

庫存功能

庫存明細

對帳單快速導覽

銀行餘額 / 交割款項快速導覽

交易額度 / 維持率快速導覽

帳務功能

交易帳務總覽



交易帳務的相關功能
皆可以在【總覽】找到



帳務功能

委託成交功能
(支援委託全刪)

交易

下單 委成 損益 庫存 總覽

委託紀錄 成交紀錄 總表

可刪改 **委託全刪** 1 **反向出清** 2

刪/改委託狀態	名稱	委價股數	成/餘股數
刪/改	華南金	23.90	成 0
委託成功	普買ROD	1,000	餘 1,000
刪/改	華南金	23.90	成 0
委託成功	普買ROD	1,000	餘 1,000
刪/改	華南金	23.90	成 0
委託成功	普買ROD	1,000	餘 1,000
刪/改	華南金	23.90	成 0
委託成功	普買ROD	1,000	餘 1,000
刪/改	華南金	23.90	成 0
委託成功	普買ROD	1,000	餘 1,000
刪/改	華南金	23.90	成 0
委託成功	普買ROD	1,000	餘 1,000
刪/改	華南金	23.90	成 0
委託成功	普買ROD	1,000	餘 1,000
刪/改	華南金	23.90	成 0
委託成功	普買ROD	1,000	餘 1,000

總筆數：131 2023/08/25 15:15:48

首頁 選股 自選 交易 行情 投顧

交易

下單 委成 損益 庫存 總覽

委託紀錄 成交紀錄 總表

名稱 成均 股數 委託書號

台積電 現股買進	434.50	1,000	N0076 e指沖APP
台積電 現股買進	434.50	1,000	N0076 e指沖APP
台積電 現股買進	434.50	2,000	N0071 e指沖APP
台積電 現股買進	434.50	2,000	N0072 e指沖APP
台積電 現股買進	434.50	2,000	N0073 e指沖APP
台積電 現股買進	434.50	2,000	N0074 e指沖APP
台積電 現股買進	434.50	2,000	N0075 e指沖APP
台積電 現股買進	434.50	1,000	N0070 e指沖APP

總筆數：58 2023/08/25 15:18:31

首頁 選股 自選 交易 行情 投顧

交易

下單 委成 損益 庫存 總覽

委託紀錄 成交紀錄 總表

名稱 委託股數 成交股數 未成交股數

台積電 現股買進	28,000	28,000	0
華南金 現股買進	52,000	43,000	9,000
國泰金 現股買進	39,000	39,000	0
潤泰新 現股買進	5,000	5,000	0
潤泰新 融券賣出	5,000	5,000	0

總筆數：5 2023/08/25 15:18:52

首頁 選股 自選 交易 行情 投顧

- 1 點擊進行委託全刪
- 2 切換反向出清功能
- 3 篩選功能
- 4 當日交易總表
(揭示各商品委託股數、成交股數、未成交股數)



帳務功能

未實現損益

未實現損益

交易

1

下單 委成 損益 庫存 總覽

未實現損益 已實現損益

2 合併損益 昨日庫存 今日新增 現沖先賣

損益試算：\$193,183,024 | 報酬率試算：66.66%

名稱	成本均股數	現價 損平價	損益
元大台灣50	90.12	125.35	69,838
現股	2,000	90.53	38.74%
投資成本：180,256	利息：0		
帳面收入：250,094	3	明細	
台泥	48.66	35.20	-1,467,130
現股	107,723	48.88	-27.99%
亞泥(1102)	48.72	40.00	-80,115
現股	9,000	48.94	-18.27%
亞泥(1102)	46.06	40.00	-6,347
資買	1,000	46.27	-33.29%
嘉泥	19.33	18.45	-59,779
現股	62,000	19.42	-4.99%
大成	43.36	54.20	63,600

總筆數：86 2023/08/28 17:35:59

首頁 選股 自選 交易 行情 投顧

元大台灣50 明細

損益試算：\$69,738 | 報酬率試算：38.68%

成交日	類別	成本均股數	損益
2023 07/18	現股	90.13	34,869
		1,000	38.69%
2023 07/19	現股	90.13	34,869
		1,000	38.69%

4

總筆數：2 2023/08/28 12:07:11

- 1 未實現損益篩選 (股號、種類、類別)
- 2 選擇未實現損益查詢類別
(預設為合併損益包含現沖先賣未回補資料)
- 3 展開可查詢未實現損益明細
- 4 點擊黃字底線可帶下單



帳務功能

已實現實現損益

已實現實現損益

交易

下單 委成 損益 庫存 總覽

未實現損益 已實現損益

2 當日 近三日 一個月 自訂

總買進金額：\$7,872,578 總損益：\$-1,400,362
 總賣出金額：\$6,472,216 報酬率：-17.78%

成交日	名稱	成交價 股數	損益
2023 08/28	聯電 普賣	13.70 36,000	-108,028 -18.03%
買進金額：599,050		賣出金額：491,022	
2023 08/28	台積電 普賣	355.50 17,997	-1,421,576 -18.24%
2023 08/28	台積電 現沖	355.50 1,000	-1,546 -0.43%

3 明細

總筆數：3 2023/08/28 17:23:26

首頁 選股 自選 交易 行情 投顧

聯電
明細

損益：\$-108,028 報酬率：-18.03%

成交日	類別	股數	買進金額 賣出金額
2023 08/28	普賣	2,000	33,448 27,279
2023 08/28	普賣	4,000	66,895 54,558
2023 08/28	普賣	1,000	13,719 13,640
2023 08/28	普賣	3,000	50,171 40,919
2023 08/28	普賣	2,000	33,447 27,278
2023 08/28	普賣	2,000	33,448 27,279
2023 08/28	普賣	4,000	66,895 54,558
2023 08/28	普賣	4,000	66,895 54,558
2023 08/28	普賣	2,000	33,447 27,279
2023 08/28	普賣	2,000	33,448 27,279

總筆數：13 2023/08/28 13:33:25

1 已實現損益篩選 (股號、種類)

2 選擇已實現損益查詢區間 (預設當日)

3 展開可查詢已實現損益明細



帳務功能

庫存功能

交易 1

下單 委成 損益 庫存 總覽

報酬率 25.61% (幣別：新台幣)

總成本：\$562,040,910
總市值：\$1,415,547,467
損益試算：\$143,942,408
報酬率試算：25.61%

名稱	現價 成本均	今餘股數 可下單數	昨餘股數 現沖餘股
元大台灣50	124.55	2,000	2,000
集保	90.13	2,000	0

損益：68,242 損益率：37.86%
投資成本：180,256 利息：0
帳面收入：248,498 損平價：90.53
融資金：0 擔保金：0

2 明細

台泥	35.10	107,723	95,723	✓
集保	48.66	95,723	0	✓
亞泥(1102)	39.60	9,000	0	✓
集保	48.72	0	0	✓
亞泥(1102)	39.60	1,000	1,000	✓
資習	46.06	1,000	0	✓

總筆數：84 2023/08/25 15:39:03

首頁 選股 自選 交易 行情 投顧

元大台灣50 明細

成本：\$180,256 損益試算：\$68,242
市值：\$249,100 報酬率試算：37.85%

成交日	類別	成本均 股數	損益
2023 07/18	集保	90.13 <u>1,000</u>	34,121 37.86%
2023 07/19	集保	90.13 <u>1,000</u>	34,121 37.86%

3

總筆數：2 2023/08/25 15:39:33

- 1 庫存篩選 (股號、種類)
- 2 展開查詢庫存明細
- 3 點擊黃字底線可帶下單



帳務功能

庫存明細
自設成本功能

1

華南金
明細

成本：\$2,607,805 | 損益試算：\$227,750
市值：\$2,848,000 | 報酬率試算：8.73%

成交日	類別	成本均股數	損益
2015 08/27	集保	14.97 32,000	229,764 47.96%
2016 09/10	集保	16.22 7,000	41,501 36.55%
2023 05/25	匯撥轉入	20 2,000	4,437 11.09%
投資成本：40,000 利息：0			
帳面收入：44,437			
2023 05/26	集保	22.38 6,000	-1,381 -1.03%
2023 05/26	集保	22.38 6,000	-1,381 -1.03%
2023 05/26	集保	22.38 6,000	-1,381 -1.03%
2023 05/26	集保	22.38 5,000	-1,150 -1.03%

2 調整成本

3

調整成本

可調整股數：2,000 股

成本均價：10 元

取消 確定

1 庫存篩選 (股號、種類)

2 調整成本功能 (僅有特定類別支援)

3 調整成本功能說明

(1)當日匯入股票，需待隔日才可自設成本

(2)交易日08:00~15:00開放自設成本

(3)支援自設成本之類別，請點擊查看



帳務功能

對帳單快速導覽

1

對帳單查詢

當日 近三日 一個月 自訂

總成交價金：\$82,648,450 總手續費：\$117,762
 應收付金額：\$40,357,759 總交易稅：\$223,358

日期	名稱	成交價 股數	應收付金額
2023 08/29	國票金 現股賣出	11.85 2,000	23,596
2023 08/29	國票金 現股賣出	11.85 2,000	23,596
2023 08/29	聯電 融資買進	15.20 499,000	-3,045,608
2023 08/29	聯電 融資買進	15.20 10,000	-61,216
2023 08/29	聯電 融資買進	15.20 10,000	-61,216
2023 08/29	聯電 融資買進	15.20 10,000	-61,216
2023 08/29	聯電 融資買進	15.20 10,000	-61,216
2023 08/29	緯創 融券賣出	31.75 3,000	-95,300
2023	緯創	31.75	-95,300

總筆數：22 2023/08/29 12:10:57

2

對帳單查詢

當日 近三日 一個月 自訂

3 若資料筆數較多，請縮短查詢區間

篩選 2023/08/29 ~ 2023/08/29 搜尋

總成交價金：\$82,648,450 總手續費：\$117,762
 應收付金額：\$40,357,759 總交易稅：\$223,358

日期	名稱	成交價 股數	應收付金額
2023 08/29	國票金 現股賣出	11.85 2,000	23,596
2023 08/29	國票金 現股賣出	11.85 2,000	23,596
2023 08/29	聯電 融資買進	15.20 499,000	-3,045,608
2023 08/29	聯電 融資買進	15.20 10,000	-61,216
2023 08/29	聯電 融資買進	15.20 10,000	-61,216
2023 08/29	聯電 融資買進	15.20 10,000	-61,216
2023 08/29	聯電 融資買進	15.20 10,000	-61,216
2023 08/29	聯電 融資買進	15.20 10,000	-61,216
2023 08/29	聯電 融資買進	15.20 10,000	-61,216
2023 08/29	聯電 融資買進	15.20 10,000	-61,216

4

總筆數：22 2023/08/29 12:11:57

- 1 選擇查詢區間 (預設為當日)
- 2 篩選功能 (股號、種類)
- 3 自訂查詢期間
- 4 展開查看更多資訊

帳務功能

銀行餘額 / 交割款項快速導覽



銀行餘額/交割款項

1 NTD - 2 明細

查詢日期時間：-

1. 非即時銀行餘額，請依查詢時間為準
2. 此服務僅供華南銀行帳戶使用

3

交割日 應收付金額	交易日 預繳金額	淨收付金額	客戶
2023/08/31 91,130,644	2023/08/29 0	0	收
2023/08/30 4,223,953	2023/08/28 0	4,223,953	收
2023/08/29 -10,199,193	2023/08/25 0	-10,199,193	付

證券-預估應收付金額功能所提供資料內容僅供參考，若有上方資料內容揭示問題，可洽詢分公司所屬營業員進行確認。

1 查詢交割帳戶銀行餘額 (限華南銀行，且需至華南銀行個人網銀申請)

未申請請至www.hncb.com.tw網路銀行證券專區辦理或由臨櫃申請辦理。

路徑：個人網路銀行>證券專區-共同行銷>線上餘額及交易明細查詢申請

2 查詢銀行餘額明細 (限華南銀行，且需至華南銀行網銀簽署資料共享)

3 查詢近三日交割款項

帳務功能

交易額度 / 維持率快速導覽



交易額度/維持率

種類	剩餘額度	已用額度	額度上限
全部	193,773,189	306,226,811	500,000,000
電子	193,773,189	306,226,811	500,000,000
融資	4,951,849,320	48,150,680	5,000,000,000
融券	4,822,690,638	177,309,362	5,000,000,000

整戶維持率： 100.91%

明細

* 此頁面為試算數據，有疑問請洽營業員

1 查詢交易額度

2 查詢整戶維持率

3 查詢維持率明細



個股資訊

頁面介紹

上排功能介紹

下排功能介紹



個股報價

雙視窗模式 - 頁面介紹

(雙視窗)



- 1 點擊加入自選股
- 2 快速跳轉至下單匣或閃電下單
- 3 切換功能頁籤
- 4 可自訂報價功能排序
- 5 點擊當前功能的 ，即可將該功能展開為大視窗
- 6 分點：可查看前10大券商分點籌碼進出資訊
- 7 大戶：可查看集保餘額張數於特定張數以上及以下之持股狀況
- 8 個股報價下單功能支援【盤中整股委託】



個股報價

雙視窗模式 – 上排功能介紹



- 1 選單排序
- 2 走勢
- 3 技術
- 4 明細
- 5 分點 (券商分點)
- 6 大戶 (大戶持股)
- 7 盤後



個股報價

上排功能介紹：① 選單排序



① 點擊排序功能

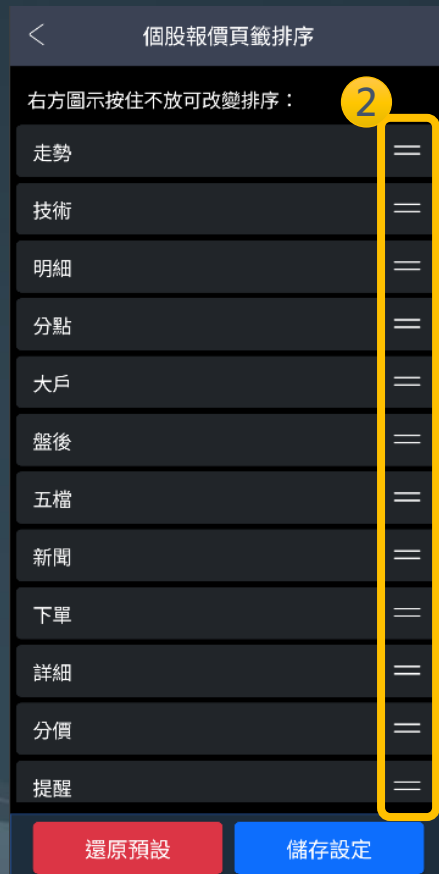

② 按住不放，拖曳即可排序

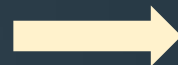

點擊確認後
可還原預設順序

③ 調整完畢後，點擊返回
確認後即變更排序



個股報價

上排功能介紹：② 走勢



(展開)

- 1 再次點擊，可展開畫面
- 2 點擊開啟三關價指標疊加線圖
- 3 點擊日均可開關均價線
- 4 點擊切換各區間走勢圖



個股報價

上排功能介紹：③ 技術



(展開)



(展開滿版)

- 1 再次點擊，可展開畫面
- 2 切換分時技術線圖
- 3 切換副圖指標
- 4 展開滿版走勢圖畫面
- 5 點擊設定版面/指標



個股報價

上排功能介紹：4 明細

1

2

時間	買進	賣出	成交	單量
盤後零股	21.15	21.20	21.20	12873
14:30:00	21.15	21.20	21.20	14
13:30:00	21.15	21.20	21.20	2183
13:24:58	21.15	21.20	21.20	6
13:24:53	21.15	21.20	21.20	3

買	賣
6	156
86	642
418	459
604	231
L 403	130

(1517) (1618)

1

2

(展開)

時間	買進	賣出	成交	單量
盤後零股	21.15	21.20	21.20	12873
14:30:00	21.15	21.20	21.20	14
13:30:00	21.15	21.20	21.20	2183
13:24:58	21.15	21.20	21.20	6
13:24:53	21.15	21.20	21.20	3
13:24:52	21.15	21.20	21.20	1
13:24:52	21.15	21.20	21.20	2
13:24:45	21.15	21.20	21.15	10
13:24:30	21.15	21.20	21.20	2
13:24:29	21.15	21.20	21.20	1
13:24:23	21.15	21.20	21.20	6
13:23:50	21.15	21.20	21.15	3
13:23:50	21.15	21.20	21.20	6

即時 首筆 全部

1 再次點擊，可展開畫面

2 可切換即時、首筆、全部明細



個股報價

上排功能介紹：5 分點

The image shows two screenshots of a mobile stock application interface for 華南金 (2880). The left screenshot shows the compact view with a '分點' button highlighted by a yellow circle and a number '1'. A yellow arrow points from this button to the right screenshot, which shows the expanded view of the '分點' section. In the right screenshot, the '買超' and '賣超' buttons are highlighted by a yellow circle and a number '2'. A blue bracket on the right side of the expanded view is labeled '(展開)'. The '分點' table in the right screenshot lists the top 10 price points for the date 2023/10/11.

券商	買張	賣張	買賣超
美林	2,208	361	1,847
美商高盛	1,695	260	1,435
元富-大昌	1,281	2	1,279
花旗環球	1,518	240	1,278
凱基-台北	2,520	1,291	1,229
台灣摩根士丹利	1,273	390	883
元大	845	91	754
台灣匯立	525	0	525

1 再次點擊，可展開畫面

2 切換買超賣超 (揭示前10大分點)



個股報價

上排功能介紹：⑥ 大戶

日期	大戶持股	大戶增減	散戶持股	內 部 人 持 股
10/06	72.39	-0.12	17.08	-
09/28	72.51	-0.07	17.02	25.26

日期	大戶持股	大戶增減	散戶持股	內 部 人 持 股
10/06	72.39	-0.12	17.08	-
09/28	72.51	-0.07	17.02	25.26
09/22	72.59	-0.11	16.96	25.26
09/15	72.71	-0.01	16.88	25.26
09/08	72.72	-0.09	16.91	25.26
09/01	72.82	-0.13	16.82	25.26
08/25	72.95	-0.15	16.71	25.26
08/18	73.11	-0.18	16.60	25.26

- ① 再次點擊，可展開畫面
- ② 可調整大戶持股；散戶持股設定值
- ③ 可選擇張數比例或持股人數



個股報價

上排功能介紹：⑦ 盤後 (1/2)



- ① 再次點擊，可展開畫面
- ② 可切換籌碼、財務、基本
- ③ 點擊要查看的項目，即可查詢資訊



個股報價

上排功能介紹：7 盤後 (2/2) - 基本面除權息資訊

華南金 2880

21.50 單 43 閃電
▲0.05 (0.23%) 總 12,179
可現沖 市 金融保險 下單

走勢 技術 明細 分點 大戶 盤後

籌碼 財務 基本

籌碼分佈 >
三大法人 >
融資融券 >
券商進出 >

下單 新聞 五檔 詳細 分價 提醒 零股

現 資 券 現沖先賣 僅支援盤中整股

ROD 限 漲 跌 平 市

買進 賣出

華南金 2880

21.50 單 43 閃電
▲0.05 (0.23%) 總 12,179
可現沖 市 金融保險 下單

走勢 技術 明細 分點 大戶 盤後

籌碼 財務 基本

籌碼分佈 >
三大法人 >
融資融券 >
券商進出 >
主力進出 >
集保餘額 >
董監持股 >
股權分布 >
持股轉讓 >

華南金 2880

21.50 單 43 閃電
▲0.05 (0.23%) 總 12,179
可現沖 市 金融保險 下單

走勢 技術 明細 分點 大戶 盤後

籌碼 財務 基本

基本資料 >
產銷組合 >
支撐壓力 >
歷年股利 >
除權息資訊 >
相關商品 >
轉投資資訊 >
重大行事曆 >

華南金 2880

21.50 單 43 閃電
▲0.05 (0.23%) 總 12,179
可現沖 市 金融保險 下單

走勢 技術 明細 分點 大戶 盤後

< 返回列表

籌碼 財務 基本

壓力 歷年股利 除權息資訊 相關商品 轉投資

除權息日期	現金股利	盈餘配股	公積配股	合計
2023/08/17	0.59	0	0	0.59
2022/08/11	0.78	0.34	0	1.12
2021/09/16	0.265	0.264	0	0.529
2020/08/13	0.5603	0.5603	0	1.1206
2019/08/15	0.545	0.545	0	1.09
2018/08/16	0.5	0.45	0	0.95

※自選股列表也有提供指定報價模式查詢除權息及殖利率資訊



個股報價

雙視窗模式 – 下排功能介紹



- 1 下單：支援下單功能「盤中整股委託」
- 2 新聞：揭示畫面上個股的相關新聞
- 3 五檔：個股五檔（壓力、支撐、現價）
- 4 詳細：當日走勢揭示當日均價線
- 5 分價：個股分價，可切換分價量、內外盤分價、買賣盤差
- 6 提醒：設定畫面上個股的觸發提醒條件
- 7 零股：盤中零股，可切換五檔、明細、走勢、分價 4 種報價模式



個股報價

上排功能介紹：① 下單

華南金 2880

21.50 ▲0.05 (0.23%) 單 43 閃電
總 12,179 市 金融保險 下單

走勢 技術 明細 分點 大戶 盤後

當日 上關價：21.65 中關價：21.30 下關價：20.94

① 下單 新聞 五檔 詳細 分價 提醒 零股

證 9300-9826355 曾稚芸 帳務

現 資 券 現沖先賣 僅支援盤中整股

ROD 限 漲 跌 平 市

買進 賣出



華南金 2880

21.50 ▲0.05 (0.23%) 單 43 閃電
總 12,179 市 金融保險 下單

下單 新聞 五檔 詳細 分價 提醒 零股

證 9300-9826355 曾稚芸 帳務

現 資 券 現沖先賣 僅支援盤中整股

ROD 限 漲 跌 平 市

21.50 1

預估金額：21,500 單位：1000股

	買	賣
	25 21.45	21.50 402 H
	195 21.40	21.55 861
	911 21.35	21.60 724
L	496 21.30	21.65 339
	341 21.25	21.70 176

買進 賣出

(展開)

① 再次點擊，可展開下單畫面



個股報價

上排功能介紹：2 新聞

華南金 2880

21.50 單 43 閃電
▲0.05 (0.23%) 總 12,179
可現沖 市 金融保險 下單

走勢 技術 明細 分點 大戶 盤後

當日 上關價：21.65 中關價：21.30 下關價：20.94

1 新聞 五檔 詳細 分價 提醒 零股

2023-11-15 22:09:41
華南金樂觀看配息 估全年 SWAP 收益將達 90 億

2023-11-15 16:55:04
《金融股》金控、銀行都很賺 華南金前 3 季 ROE、ROA 創佳績

2023-11-12 16:40:32
《金融股》華南金前 10 月純益讚



華南金 2880

21.50 單 43 閃電
▲0.05 (0.23%) 總 12,179
可現沖 市 金融保險 下單

2 新聞 五檔 詳細 分價 提醒 零股

2023-11-15 22:09:41
華南金樂觀看配息 估全年 SWAP 收益將達 90 億

2023-11-15 16:55:04
《金融股》金控、銀行都很賺 華南金前 3 季 ROE、ROA 創佳績

2023-11-12 16:40:32
《金融股》華南金前 10 月純益讚

2023-11-12 12:09:17
《台北股市》金控法說本周鳴槍 外資搶先押寶

2023-11-12 09:51:52
《台北股市》不斷更新！14 家金控營收開獎 國泰金稱霸 掃貨王是它

2023-11-11 10:03:39
《台北股市》不斷更新！14 家金控營收開獎 這家最厲害

(展開)

新聞

2023-11-15T22:09:41
華南金樂觀看配息 估全年 SWAP 收益將達 90 億

(中央社記者張瓊台北 2023 年 11 月 15 日電) 受惠台美利差擴大，華南金 (2880) 今天指出，今年全年換匯交易 (SWAP) 收益可望達新台幣 90 億元；股利政策方面，其他權益項目已有所回升，若不用再額外提存，今年可分配盈餘將比去年正常，樂觀看待配息。

華南金控今天召開法說會公布前 3 季營運績效，受惠核心子公司華南銀行投資收益大幅增長推

3 品報價

商品	成交	漲跌	幅度
華南金	21.50	0.05	0.23%

1 再次點擊，可展開畫面

2 揭示畫面上個股的相關新聞

3 點擊單一新聞，內頁提供相關個股的報價



個股報價

上排功能介紹：3 五檔

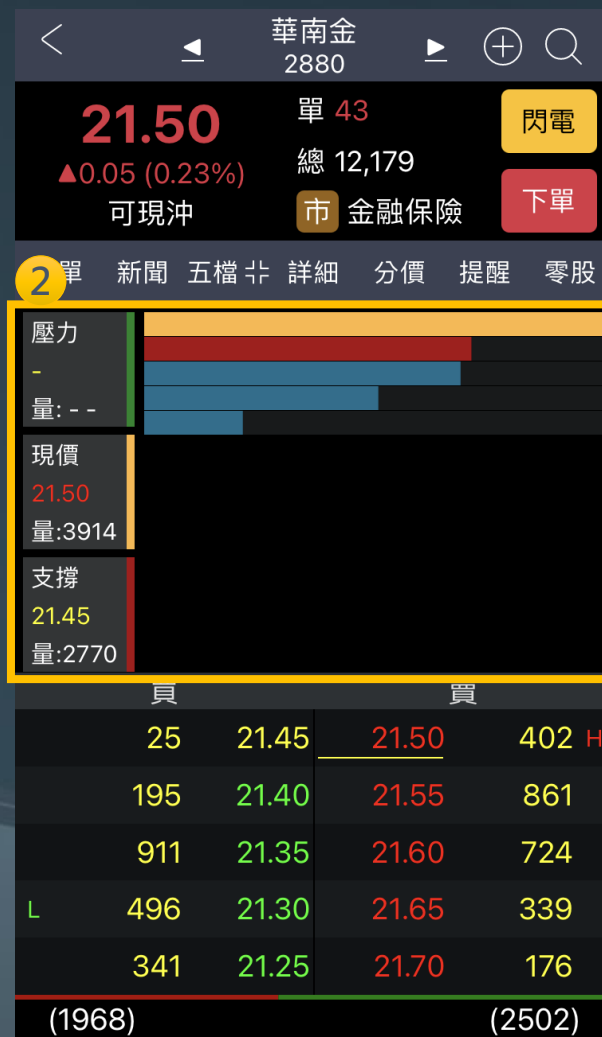

(展開)

1 再次點擊，可展開畫面

2 可查詢壓力、現價、支撐



個股報價

上排功能介紹：4 詳細



(展開)

- 1 再次點擊，可展開畫面
可查看當日走勢及詳細資訊
- 2 當日走勢揭示當日均價線



個股報價

上排功能介紹：5 分價

華南金 2880

21.50 單 43 閃電
▲0.05 (0.23%) 總 12,179
可現沖 市 金融保險 下單

走勢 技術 明細 分點 大戶 盤後

當日 上關價：21.65 中關價：21.30 下關價：20.94

分價 ① 提醒 零股

分價量	內外盤分價	買賣盤差
21.50 現 43 (3194)		3914
21.45 昨		2770
21.40		2678
21.35		1982
21.30 低		835



華南金 2880

21.50 單 43 閃電
▲0.05 (0.23%) 總 12,179
可現沖 市 金融保險 下單

下單 新聞 五檔 詳細 分價 提醒 零股

分價量 內外盤分價 買賣盤差

③ ①

分價量	內外盤分價	買賣盤差
21.50 現 43 (3194)		3914
21.45 昨		2770
21.40		2678
21.35		1982
21.30 低		835

(展開)

- ① 再次點擊，可展開畫面
- ② 可切換分價量、內外盤分價、買賣盤差
- ② 查看分價功能相關說明



個股報價

上排功能介紹：6 提醒

華南金 2880

21.50 單 43 閃電
▲0.05 (0.23%) 總 12,179
可現沖 市 金融保險 下單

走勢 技術 明細 分點 大戶 盤後

當日 上關價：21.65 中關價：21.30 下關價：20.94

21.59 21.52 21.50 21.45 21.37 21.30 09 10 11 13

下單 新聞 五檔 詳細 分價 提醒 零股

條件 請選擇條件

設定值 請輸入設定值

頻率 不限次

新增條件



華南金 2880

21.50 單 43 閃電
▲0.05 (0.23%) 總 12,179
可現沖 市 金融保險 下單

下單 新聞 五檔 詳細 分價 提醒 零股

全刪 條件 (0) 次數

條件 請選擇條件

設定值 請輸入設定值

頻率 不限次

新增條件

(展開)

- 1 再次點擊，可展開畫面
- 2 設定畫面上個股的觸發提醒條件
- 3 點擊刪除畫面上個股的所有提醒設定



個股報價

上排功能介紹：7 零股

華南金 2880

21.50 單 43 閃電
▲0.05 (0.23%) 總 12,179
可現沖 市 金融保險 下單

走勢 技術 明細 分點 大戶 盤後

當日 上關價：21.65 中關價：21.30 下關價：20.94

21.59
21.52
21.45
21.37
21.30

09 10 11 12 13

下單 新聞 五檔 詳細 分價 提醒 零股

1 零股

五檔	明細	走勢	分價
----	----	----	----

零股成交價 (a) 單 (股) 991 整股現價 (b) 21.50
21.40 總 (股) 55491 價差 (b-a) +0.10
▼ 0.05 (0.23%) 13:30:00

時間(成交)	買進	賣出	成交	單量(股)
盤後	21.40	21.45	21.45	10285
13:30:00	21.40	21.45	21.40	991
13:29:24	21.40	21.45	21.45	950

買		賣	
2433	21.40	21.45	2547
3986	21.35	21.50	10496 H
L 10697	21.30	21.55	1529
3903	21.25	21.60	3490
948	21.20	21.65	850
(21967)			(18912)



華南金 2880

21.50 單 43 閃電
▲0.05 (0.23%) 總 12,179
可現沖 市 金融保險 下單

2 下單 新聞 五檔 詳細 分價 提醒 零股

五檔	明細	走勢	分價
----	----	----	----

零股成交價 (a) 單 (股) 991 整股現價 (b) 21.50
21.40 總 (股) 55491 價差 (b-a) +0.10
▼ 0.05 (0.23%) 13:30:00

時間(成交)	買進	賣出	成交	單量(股)
盤後	21.40	21.45	21.45	10285
13:30:00	21.40	21.45	21.40	991
13:29:24	21.40	21.45	21.45	950

買		賣	
2433	21.40	21.45	2547
3986	21.35	21.50	10496 H
L 10697	21.30	21.55	1529
3903	21.25	21.60	3490
948	21.20	21.65	850
(21967)			(18912)

(展開)

1 再次點擊，可展開畫面

2 切換盤中零股五檔、明細、走勢、分價

※零股功能皆為盤中零股之行情資訊



END