

華南永昌(GPhone)操作手冊

2024.8.26

手機憑證 OTP 申請教學	4
報價功能操作說明	5
連線方式	5
登入系統&自選報價介紹	6
看盤模式介紹	7
新增/刪除/移動自選/語音報價/到價警示	11
自選股各項功能介紹	16
技術分析線圖及功能介紹	19
報價資訊	22
雲端下單	333
國際金融	399
財經新聞	40
權證資訊	40
盤後資料	41
新股神贏家	422
智慧選股	422
競價拍賣	433
股票申購	433
警示設定	455
金控專區	466
電子投票	477
系統設定	477
下單帳務功能操作說明	566
證券下單	566
期權下單	59
海外期貨下單	62
複委託下單	63
基金下單	64
證券帳務	677
期權帳務	74
海期帳務	78
複委託帳務	81
基金帳務	87
帳號管理	92

Play 商店下載安裝教學



請上Play商店搜尋所需程式

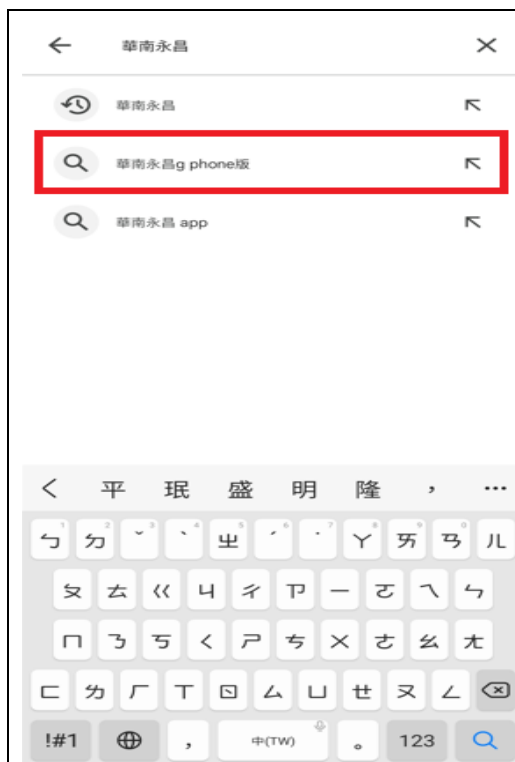

輸入“華南永昌”

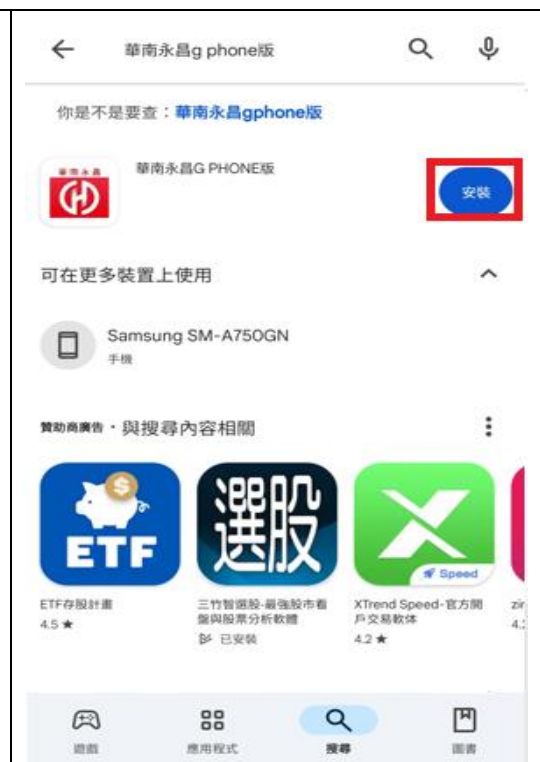

即可搜尋到華南永昌G PHONE版



選取安裝

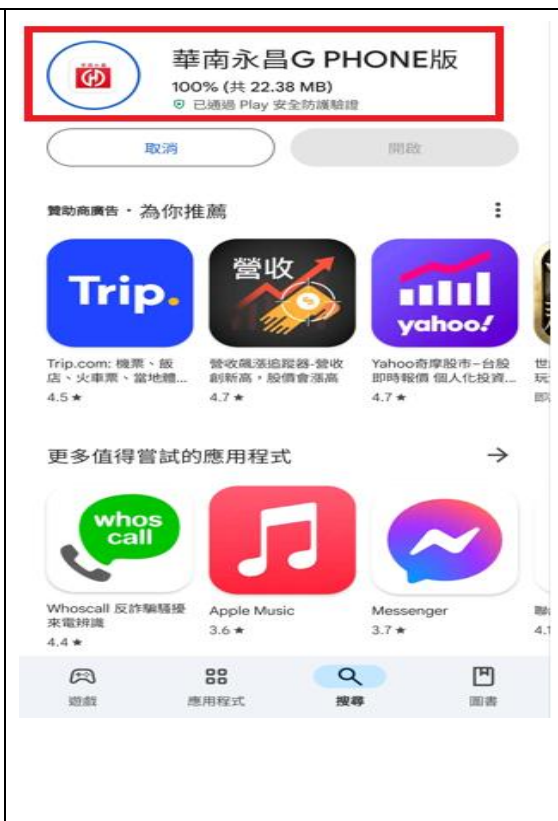

程式下載中



安裝成功



選取接受並登入

手機憑證 OTP 申請教學

登入檢核 APP 若無憑證會彈出訊息，點馬上申請憑證輸入西元出生年月日點 OTP 驗證，選擇要用手機行動電話或 mail 信箱傳送 otp 驗證碼並輸入，驗證成功憑證申請完成。

	
<p>1、手機畫面會彈出是否申請憑證。</p>	<p>2、輸入本人出生年月日 8 碼，按 OTP 驗證。</p>
	
<p>3、選擇要用手機行動電話或 mail 信箱傳送 otp 驗證碼並輸入。</p>	<p>4、驗證成功憑證申請完成。</p>

報價功能操作說明

連線方式

 <p>資費選取</p> <p>請選擇資費方案:</p> <p>一般網際網路</p> <p>連線說明： 如您為一般電信業資費或上網吃到飽資費，請選擇【一般網際網路連線】。若已申請看盤吃到飽優惠方案，請另將連線方式改成您所申請之電信業方案。</p> <p>訊息推播服務說明： 本APP支援在不開啟的狀況下可以收到來自於本系統發送至設備端的訊息，其中包含您所訂閱的訊息通知！訊息傳送的方式是透過設備端作業系統所提供的推播服務。若您的一般網際網路(不含至尊或是E券商)數據連線費用不是包月計算，您可選擇關閉APP系統設定中的離線訊息推播設定！您一樣可以訂閱您所需要的訊息通知，但是訊息通知方式僅限於本APP開啟連線的狀況下。</p> <p>確定連線 離開系統</p>	 <p>資費選取</p> <p>請選擇資費方案:</p> <p>一般網際網路</p> <p>連線說明： 如您為一般電信業資費或上網吃到飽資費，請選擇【一般網際網路連線】。若已申請看盤吃到飽優惠方案，請另將連線方式改成您所申請之電信業方案。</p> <p>訊息推播服務說明： 本APP支援在不開啟的狀況下可以收到來自於本系統發送至設備端的訊息，其中包含您所訂閱的訊息通知！訊息傳送的方式是透過設備端作業系統所提供的推播服務。若您的一般網際網路(不含至尊或是E券商)數據連線費用不是包月計算，您可選擇關閉APP系統設定中的離線訊息推播設定！您一樣可以訂閱您所需要的訊息通知，但是訊息通知方式僅限於本APP開啟連線的狀況下。</p> <p>確定連線 離開系統</p>
<p>1. 選定資費方案後，點選【確定連線】</p>	<p>2.1 無申請特殊優惠方案，選擇【一般網際網路】</p> <p>2.2 已申請中華電信-至尊優惠包，請選擇【中華至尊優惠包】</p> <p>2.3 已申請遠傳電信-e 券商 300 型，請選擇【遠傳 e 券商】</p>

登入系統&自選報價介紹

<p>1.登入畫面，需輸入身份證號及密碼，登入後才能進行交易。可選擇是否記住帳號或是密碼。</p>	<p>2.登入後於首頁點選【自選報價】</p>	<p>3.進入自選群組報價畫面</p>
<p>4.左上角 </p>	<p>5.可切換大字報價</p>	<p>6.可切換大字報價+走勢圖</p>
<ol style="list-style-type: none"> 1) 提供五組自選群組，每組可提供設定 60 檔金融商品 2) 提供庫存報價功能 3) 自選股報價，可自選上市櫃個股、指數、期貨、權擇權、國際商品等報價商品 4) 支援新增/刪除/移動自選 5) 點選欄位名稱處，可對欄位數值進行遞增/減排序 		

看盤模式介紹

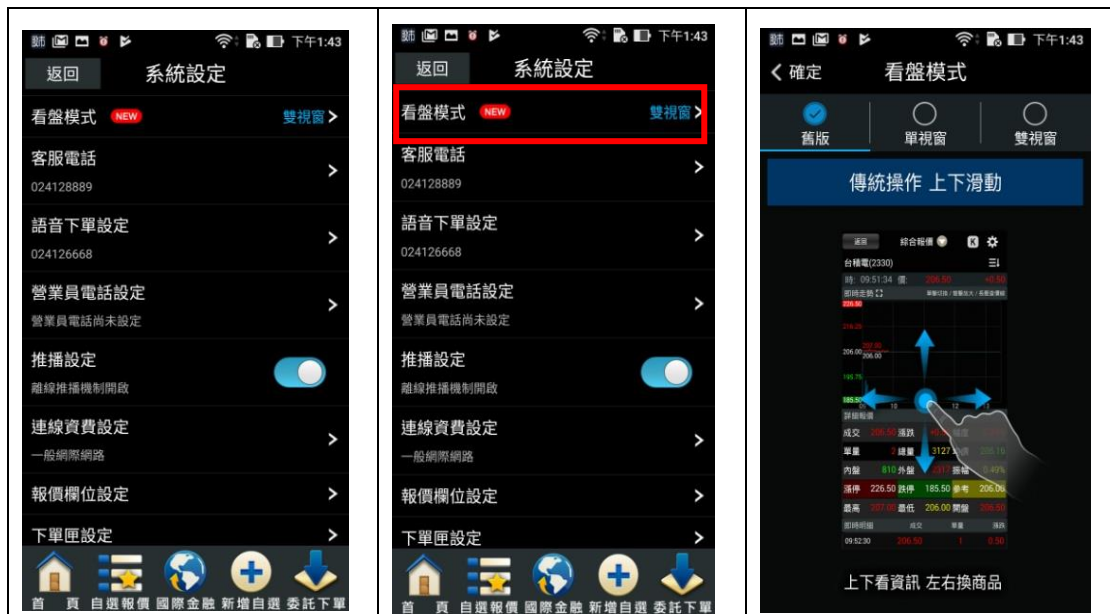

1. 【系統設定】

2.可切換看盤模式

3.舊版模式-上下滑動



4.單視窗-左右滑動



5.雙視窗-上下區各左右滑動

一、舊版

<p>1. 【系統設定】→看盤模式 →舊版</p>	<p>2. 單擊可切換漲跌幅度</p>	<p>3. 雙擊可縮放選擇週期</p>
<p>4. 長壓可顯示查價線</p>	<p>5. 點選 ⚙️</p>	<p>6. 可調整上下滑動的功能順序</p>



二、單視窗



<p>台積電 227.00 買進 227.00 賣出 227.50 單: 28 總: 23522</p> <p>台積電 關閉</p> <ul style="list-style-type: none"> 自選群組一 26 自選群組二 30 自選群組三 9 自選群組四 9 自選群組五 9 <p>內盤 18083 外盤 5439 振幅 1.30% 跌停 207.00 漲停 253.00 參考 230.00 最低 226.00 最高 229.00 開盤 229.00</p>	<p>台積電 227.00 買進 227.00 賣出 227.50 單: 28 總: 23522</p> <p>走勢 詳細 五檔 明細 分價</p> <p>成交 227.00 漲跌 3.00 幅度 1.30% 單量 28 總量 23522 均價 227.06 內盤 18083 外盤 5439 振幅 1.30% 跌停 207.00 漲停 253.00 參考 230.00 最低 226.00 最高 229.00 開盤 229.00</p>	<p>台股走勢</p> <p>詳細報價</p> <p>五檔價量</p> <p>分時明細</p> <p>分價統計</p> <p>技術線圖</p> <p>台股新聞</p> <p>警示設定</p> <p>趨勢診斷</p> <p>財務診斷</p>
<p>4. 加入自選股：點選+及快捷列的“加入自選”</p>	<p>5. 點選☰</p>	<p>6. 可切換報價資訊</p>

三、雙視窗

<p>看盤模式</p> <p>舊版 單視窗 雙視窗</p> <p>適合當沖、台指的用戶</p> <p>上下視窗均可雙擊放大縮小</p>	<p>台積電(2330)</p> <p>時: 13:30:00 價: 227.00 -3.00</p> <p>即時走勢</p> <p>成交 227.00 漲跌 -3.00 幅度 1.30% 單量 5635 總量 23494 均價 227.06 內盤 18055 外盤 5439 振幅 1.30% 跌停 207.00 漲停 253.00 參考 230.00</p>	<p>台積電 227.00 買進 227.00 賣出 227.50 單: 28</p> <p>台泥 中鋼 鴻海 裕隆 晶華 宏碁 友達 勤益控 麗正</p>
<p>1. 【系統設定】→看盤模式→單視窗</p>	<p>2. 單視窗左右滑動切換報價資訊：走勢、詳細、五檔、明細、分價、技術、新聞、警示、趨勢、診斷、盤後</p>	<p>3. 點選股票名稱，可切換個股</p>

新增/刪除/移動自選/語音報價/到價警示

一、新增自選-由自選群組輸入代號/股名

		
<p>1.點選主功能選單【新增自選】</p>	<p>2.輸入欲新增的股票代號或股名</p>	<p>3.勾選欲加入自選之商品，點選右上【完成】鈕即加入自選</p>

二、新增自選-由類股報價

 <p>華南永昌 GPHONE版 離開</p> <p>指數行情 類股報價 自選報價</p> <p>期貨 選擇權 港股報價</p> <p>美股報價 海外期貨 交易功能</p> <p>閃電下单 好神e櫃檯 客戶專區</p> <p>華南e指冲 雲端下单 股票申購</p>	 <p>返回 類股報價</p> <p>台股 港股(延遲) 美股(延遲)</p> <p>請輸入商品代號或商品名稱 搜尋</p> <p>上市類股</p> <p>上櫃類股</p> <p>熱門排行</p> <p>興櫃類股</p> <p>產業類股</p> <p>集團類股</p> <p>概念類股</p> <p>首頁 自選報價 國際金融 新增自選 委託下单</p>	 <p>返回 食品工業</p> <table border="1"> <thead> <tr> <th>商品</th> <th>成交</th> <th>漲跌</th> <th>幅度</th> </tr> </thead> <tbody> <tr><td>味全</td><td>24.40</td><td>0.25</td><td>1.01%</td></tr> <tr><td>味王</td><td>25.75</td><td>0.05</td><td>0.19%</td></tr> <tr><td>大成</td><td>39.50</td><td>0.30</td><td>0.75%</td></tr> <tr><td>大飲</td><td>14.90</td><td>0.10</td><td>0.67%</td></tr> <tr><td>卜蜂</td><td>60.10</td><td>0.70</td><td>1.15%</td></tr> <tr><td>統一</td><td>75.50</td><td>0.40</td><td>0.53%</td></tr> <tr><td>愛之味</td><td>8.30</td><td>0.22</td><td>2.72%</td></tr> <tr><td>泰山</td><td>20.10</td><td>0.70</td><td>3.61%</td></tr> <tr><td>福壽</td><td>18.70</td><td>0.05</td><td>0.27%</td></tr> </tbody> </table> <p>首頁 自選報價 國際金融 新增自選 委託下单</p>	商品	成交	漲跌	幅度	味全	24.40	0.25	1.01%	味王	25.75	0.05	0.19%	大成	39.50	0.30	0.75%	大飲	14.90	0.10	0.67%	卜蜂	60.10	0.70	1.15%	統一	75.50	0.40	0.53%	愛之味	8.30	0.22	2.72%	泰山	20.10	0.70	3.61%	福壽	18.70	0.05	0.27%
商品	成交	漲跌	幅度																																							
味全	24.40	0.25	1.01%																																							
味王	25.75	0.05	0.19%																																							
大成	39.50	0.30	0.75%																																							
大飲	14.90	0.10	0.67%																																							
卜蜂	60.10	0.70	1.15%																																							
統一	75.50	0.40	0.53%																																							
愛之味	8.30	0.22	2.72%																																							
泰山	20.10	0.70	3.61%																																							
福壽	18.70	0.05	0.27%																																							
<p>1.點選首頁【類股報價】</p>	<p>2.選取類股 > 子分類</p>	<p>3.點選主選單【新增自選】</p>																																								
 <p>返回 加入自選 完成</p> <p>自選群組一 (24) 全部選取 全部取消</p> <p><input checked="" type="radio"/> 味全 (1201) <input type="radio"/> 味王 (1203)</p> <p><input type="radio"/> 大成 (1210) <input type="radio"/> 大飲 (1213)</p> <p><input type="radio"/> 卜蜂 (1215) <input type="radio"/> 統一 (1216)</p> <p><input checked="" type="radio"/> 愛之味 (1217) <input type="radio"/> 泰山 (1218)</p> <p><input type="radio"/> 福壽 (1219) <input type="radio"/> 台榮 (1220)</p> <p><input type="radio"/> 福懋油 (1225) <input type="radio"/> 佳格 (1227)</p> <p><input type="radio"/> 聯華 (1229) <input type="radio"/> 聯華食 (1231)</p> <p><input type="radio"/> 大統益 (1232) <input type="radio"/> 天仁 (1233)</p> <p>首頁 自選報價 國際金融 新增自選 委託下单</p>	 <p>返回 加入自選 完成</p> <p>自選群組一 (24) 全部選取 全部取消</p> <p>自選群組選擇</p> <p>自選群組一 (24)</p> <p>自選群組二 (30)</p> <p>自選群組三 (9)</p> <p>自選群組四 (9)</p> <p>自選群組五 (9)</p> <p>返回</p> <p>首頁 自選報價 國際金融 新增自選 委託下单</p>	 <p>返回 加入自選 完成</p> <p>自選群組一 (24) 全部選取 全部取消</p> <p><input checked="" type="radio"/> 味全 (1201) <input type="radio"/> 味王 (1203)</p> <p><input type="radio"/> 大成 (1210) <input type="radio"/> 大飲 (1213)</p> <p><input type="radio"/> 卜蜂 (1215) <input type="radio"/> 統一 (1216)</p> <p><input checked="" type="radio"/> 愛之味 (1217) <input type="radio"/> 泰山 (1218)</p> <p><input type="radio"/> 福壽 (1219) <input type="radio"/> 台榮 (1220)</p> <p><input type="radio"/> 福懋油 (1225) <input type="radio"/> 佳格 (1227)</p> <p><input type="radio"/> 聯華 (1229) <input type="radio"/> 聯華食 (1231)</p> <p><input type="radio"/> 大統益 (1232) <input type="radio"/> 天仁 (1233)</p> <p>首頁 自選報價 國際金融 新增自選 委託下单</p>																																								
<p>4.勾選欲加入自選之商品</p>	<p>5.選擇欲加入之群組【自選群組一~五】</p>	<p>6.點選右上【完成】即加入自選</p>																																								

三、刪除自選

	
<p>1.於自選報價頁面，點選右上</p>	<p>2.勾選欲刪除的個股，即完成刪除商品</p>

四、移動自選

	
<p>1.於自選報價頁面，點選右上</p>	<p>2.按壓住欲移動的商品右側「≡」，拖曳至欲移動的位置，即移動商品成功</p>

五、語音報價

<p>1. 於自選報價頁面，點選右上</p> 	<p>2. 點選個股股名後方【】符號即可設定語音撥報</p>	<p>3. 回到報價頁面，即可看到藍色語音符號</p>

七、到價警示

<p>1. 於自選報價頁面，點選右上</p> 	<p>2. 點選個股股名後方【】符號即可設定警示通知</p>	<p>3. 選擇通知條件</p>

<p>4. 可依即時價量/行情資訊/關鍵價位設定</p>	<p>5. 進入即時價量，點選【成交價格低於】</p>	<p>6. 輸入通知值&通知次數後點選【加入】即可</p>
<p>7. 並可刪除到價條件</p>	<p>8. 設定完成在編輯頁面會顯示【🔔】符號，並顯示條件數</p>	

自選股各項功能介紹

一、自選報價功能

<p>預設第一頁報價欄位為：股名、成交、漲跌、幅度</p>	<p>第二頁報價欄位為：股名、買進、賣出、單量</p>	<p>第三頁報價欄位為：股名、總量、買量、賣量 報價欄位：最高/最低/開盤/振幅/昨收/時間</p>
-------------------------------	-----------------------------	--

※欲觀看其他報價欄位：可按住報價畫面後，朝左或朝右撥動進行換頁

二、欄位排序

<p>點選欄位名稱處，可對該欄位</p>	<p>數值由小至大排序(∇)</p>	<p>數值由大至小排序(△)</p>
----------------------	--------------------	--------------------

之數值進行排序：

三、各項商品資訊功能(單視窗)



【五檔價量】- 觀看五檔報價，以及近筆數成交&價量資訊。*點選五檔可帶下單



【個股走勢】- 觀看最新交易日之走勢圖



【詳細報價】- 觀看當日走勢圖及即時報價資訊



【技術分析】- 觀看各資料期間之技術分析指標



【分時明細】- 觀看最新交易日分時成交明細



【分價統計】- 觀看最新交易日之成交價量統計



【個股新聞】 - 觀看相關之歷史新聞



【警示設定】 - 可設定到價警示通知



【均線趨勢】 - 觀看趨勢面之診斷資訊







【財務診斷】 - 觀看財務面之診斷資訊

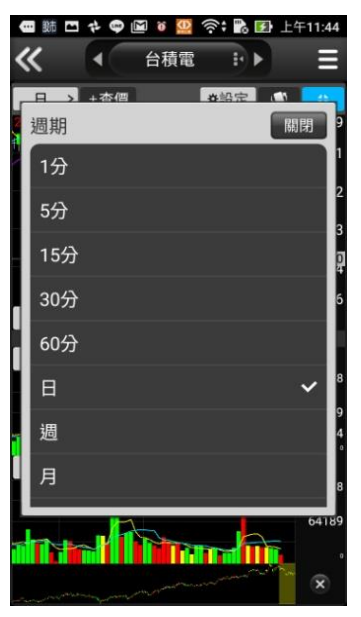

【個股盤後】 - 觀看公司之基本資料/籌碼狀況/財務報表

技術分析線圖及功能介紹

一、分析週期

		
<p>1. 於【技術分析】功能，點選【日線】</p>	<p>2. 選擇欲觀看之分析週期(1分/5分/15分/30分/日/周/月線)</p>	<p>3. 於【技術分析】功能，點選【設定】</p>
		
<p>4. 版面配置，一主一副圖/一主二副圖</p>	<p>5. 設定主副圖常用指標</p>	<p>6. 設定主圖的參數</p>



7. 設定線圖的更新頻率



8.於【技術分析】功能·點選右邊刻度



9.可設定指標參數



10.於【技術分析】功能·點選技術指標



11.可切換欲觀看之指標



12.於【技術分析】功能·點選右上角



13.可切換至報價技術分析版
型畫面，再一次返回



14.久壓 K 線圖，並出現查
價線及淡色+、-圖示



15.線圖縮小



16.線圖放大

報價資訊

一、類股報價

<p>華南永昌 GPHONE版 離開</p> <p>指數行情 類股報價 自選報價</p> <p>期貨 選擇權 港股報價</p> <p>美股報價 海外期貨 交易功能</p> <p>閃電下单 好神e櫃檯 客戶專區</p> <p>e指沖 雲端下单 股票申購</p>	<p>返回 類股報價</p> <p>台股 港股(延遲) 美股(延遲)</p> <p>請輸入商品代號或商品名稱 搜尋</p> <p>上市類股</p> <p>上櫃類股</p> <p>熱門排行</p> <p>興櫃類股</p> <p>產業類股</p> <p>集團類股</p> <p>概念類股</p> <p>首頁 自選報價 國際金融 新增自選 委託下单</p>	<p>返回 上市類股</p> <p>請輸入商品代號或商品名稱 搜尋</p> <table border="1"> <tr> <td>指數類</td> <td>水泥工業</td> </tr> <tr> <td>食品工業</td> <td>塑膠工業</td> </tr> <tr> <td>紡織纖維</td> <td>電機機械</td> </tr> <tr> <td>電器電纜</td> <td>化學工業</td> </tr> <tr> <td>生技醫療</td> <td>玻璃陶瓷</td> </tr> <tr> <td>造紙工業</td> <td>鋼鐵工業</td> </tr> <tr> <td>橡膠工業</td> <td>汽車工業</td> </tr> <tr> <td>半導體業</td> <td>電腦週邊</td> </tr> <tr> <td>光電業</td> <td>通信網路</td> </tr> <tr> <td>電子組件</td> <td>電子通路</td> </tr> </table> <p>首頁 自選報價 國際金融 新增自選 委託下单</p>	指數類	水泥工業	食品工業	塑膠工業	紡織纖維	電機機械	電器電纜	化學工業	生技醫療	玻璃陶瓷	造紙工業	鋼鐵工業	橡膠工業	汽車工業	半導體業	電腦週邊	光電業	通信網路	電子組件	電子通路																				
指數類	水泥工業																																									
食品工業	塑膠工業																																									
紡織纖維	電機機械																																									
電器電纜	化學工業																																									
生技醫療	玻璃陶瓷																																									
造紙工業	鋼鐵工業																																									
橡膠工業	汽車工業																																									
半導體業	電腦週邊																																									
光電業	通信網路																																									
電子組件	電子通路																																									
<p>1.點選首頁【類股報價】</p>	<p>2.選取類股 > 子分類</p>	<p>3.觀看該類股選項</p>																																								
<p>返回 食品工業</p> <table border="1"> <thead> <tr> <th>商品</th> <th>成交</th> <th>漲跌</th> <th>幅度</th> </tr> </thead> <tbody> <tr> <td>味全</td> <td>24.00</td> <td>0.55</td> <td>2.24%</td> </tr> <tr> <td>味王</td> <td>25.70</td> <td>-</td> <td>-</td> </tr> <tr> <td>大成</td> <td>39.80</td> <td>-</td> <td>-</td> </tr> <tr> <td>大飲</td> <td>14.70</td> <td>-</td> <td>-</td> </tr> <tr> <td>卜蜂</td> <td>60.70</td> <td>-</td> <td>-</td> </tr> <tr> <td>統一</td> <td>74.50</td> <td>0.50</td> <td>0.68%</td> </tr> <tr> <td>愛之味</td> <td>8.09</td> <td>0.08</td> <td>0.98%</td> </tr> <tr> <td>泰山</td> <td>19.80</td> <td>0.40</td> <td>1.98%</td> </tr> <tr> <td>福壽</td> <td>18.65</td> <td>0.05</td> <td>0.27%</td> </tr> </tbody> </table> <p>首頁 自選報價 國際金融 新增自選 委託下单</p>	商品	成交	漲跌	幅度	味全	24.00	0.55	2.24%	味王	25.70	-	-	大成	39.80	-	-	大飲	14.70	-	-	卜蜂	60.70	-	-	統一	74.50	0.50	0.68%	愛之味	8.09	0.08	0.98%	泰山	19.80	0.40	1.98%	福壽	18.65	0.05	0.27%	<p>4.觀看該類股商品報價</p>	
商品	成交	漲跌	幅度																																							
味全	24.00	0.55	2.24%																																							
味王	25.70	-	-																																							
大成	39.80	-	-																																							
大飲	14.70	-	-																																							
卜蜂	60.70	-	-																																							
統一	74.50	0.50	0.68%																																							
愛之味	8.09	0.08	0.98%																																							
泰山	19.80	0.40	1.98%																																							
福壽	18.65	0.05	0.27%																																							

二、期貨

<p>華南永昌 GPHONE版</p> <p>指數行情 類股報價 自選報價</p> <p>期貨 選擇權 港股報價</p> <p>美股報價 海外期貨 交易功能</p> <p>閃電下單 好神e櫃檯 客戶專區</p> <p>e指沖 華南e指沖 雲端下單 股票申購</p>	<p>期貨</p> <p>指數 匯利率 股票 ETF</p> <p>請輸入商品代號或商品名稱 搜尋</p> <p>近月</p> <p>台指</p> <p>小台</p> <p>櫃買</p> <p>非金電</p> <p>電子</p> <p>金融</p> <p>東證</p> <p>台50指</p> <p>印度50指</p>	<p>近月</p> <table border="1"> <thead> <tr> <th>商品</th> <th>成交</th> <th>漲跌</th> <th>幅度</th> </tr> </thead> <tbody> <tr> <td>台指近</td> <td>11141</td> <td>13</td> <td>0.12%</td> </tr> <tr> <td>台指近全</td> <td>11141</td> <td>-</td> <td>-</td> </tr> <tr> <td>小台近月</td> <td>11142</td> <td>14</td> <td>0.13%</td> </tr> <tr> <td>小台近全</td> <td>11142</td> <td>1</td> <td>0.01%</td> </tr> <tr> <td>小台近週</td> <td>11159</td> <td>3</td> <td>0.03%</td> </tr> <tr> <td>小台近週全</td> <td>-</td> <td>-</td> <td>-</td> </tr> <tr> <td>櫃買近</td> <td>158.2</td> <td>1.1</td> <td>0.70%</td> </tr> <tr> <td>非金電近</td> <td>12990</td> <td>35</td> <td>0.27%</td> </tr> <tr> <td>電子近</td> <td>459.45</td> <td>1</td> <td>0.22%</td> </tr> </tbody> </table>	商品	成交	漲跌	幅度	台指近	11141	13	0.12%	台指近全	11141	-	-	小台近月	11142	14	0.13%	小台近全	11142	1	0.01%	小台近週	11159	3	0.03%	小台近週全	-	-	-	櫃買近	158.2	1.1	0.70%	非金電近	12990	35	0.27%	電子近	459.45	1	0.22%
商品	成交	漲跌	幅度																																							
台指近	11141	13	0.12%																																							
台指近全	11141	-	-																																							
小台近月	11142	14	0.13%																																							
小台近全	11142	1	0.01%																																							
小台近週	11159	3	0.03%																																							
小台近週全	-	-	-																																							
櫃買近	158.2	1.1	0.70%																																							
非金電近	12990	35	0.27%																																							
電子近	459.45	1	0.22%																																							
<p>1.點選首頁選單【期貨】</p>	<p>2.選擇欲觀看之標的</p>	<p>3.觀看該標的之期貨商品報價</p>																																								

三、選擇權

<p>華南永昌 GPHONE版</p> <p>指數行情 類股報價 自選報價</p> <p>期貨 選擇權 港股報價</p> <p>美股報價 海外期貨 交易功能</p> <p>閃電下單 好神e櫃檯 客戶專區</p> <p>e指沖 華南e指沖 雲端下單 股票申購</p>	<p>選擇權</p> <p>指數 匯利率 股票 ETF</p> <p>請輸入商品代號或商品名稱 搜尋</p> <p>台指</p> <p>櫃買</p> <p>非金電</p> <p>電子</p> <p>金融</p>	<p>台指201806W2月</p> <p>加權指(POW00)</p> <p>時:14:30:00 價:11144.79 -4.44</p> <table border="1"> <thead> <tr> <th colspan="2">CALL</th> <th colspan="2">PUT</th> </tr> <tr> <th>漲跌</th> <th>成交</th> <th>履約價</th> <th>成交</th> <th>漲跌</th> </tr> </thead> <tbody> <tr> <td>2</td> <td>158</td> <td>11000</td> <td>3.7</td> <td>8.8</td> </tr> <tr> <td>1</td> <td>115</td> <td>11050</td> <td>7.6</td> <td>12.4</td> </tr> <tr> <td>4</td> <td>72</td> <td>11100</td> <td>15.5</td> <td>17</td> </tr> <tr> <td>6</td> <td>39</td> <td>11150</td> <td>31.5</td> <td>19.5</td> </tr> <tr> <td>7.5</td> <td>17</td> <td>11200</td> <td>61</td> <td>19</td> </tr> <tr> <td>4.9</td> <td>6.1</td> <td>11250</td> <td>99</td> <td>18</td> </tr> <tr> <td>2.8</td> <td>1.9</td> <td>11300</td> <td>146</td> <td>14</td> </tr> <tr> <td>1.5</td> <td>0.6</td> <td>11350</td> <td>200</td> <td>10</td> </tr> <tr> <td>0.8</td> <td>0.3</td> <td>11400</td> <td>247</td> <td>7</td> </tr> <tr> <td>0.3</td> <td>0.2</td> <td>11450</td> <td>-</td> <td>-</td> </tr> </tbody> </table>	CALL		PUT		漲跌	成交	履約價	成交	漲跌	2	158	11000	3.7	8.8	1	115	11050	7.6	12.4	4	72	11100	15.5	17	6	39	11150	31.5	19.5	7.5	17	11200	61	19	4.9	6.1	11250	99	18	2.8	1.9	11300	146	14	1.5	0.6	11350	200	10	0.8	0.3	11400	247	7	0.3	0.2	11450	-	-
CALL		PUT																																																											
漲跌	成交	履約價	成交	漲跌																																																									
2	158	11000	3.7	8.8																																																									
1	115	11050	7.6	12.4																																																									
4	72	11100	15.5	17																																																									
6	39	11150	31.5	19.5																																																									
7.5	17	11200	61	19																																																									
4.9	6.1	11250	99	18																																																									
2.8	1.9	11300	146	14																																																									
1.5	0.6	11350	200	10																																																									
0.8	0.3	11400	247	7																																																									
0.3	0.2	11450	-	-																																																									
<p>1.點選首頁選單【選擇權】</p>	<p>2.選擇欲觀看之標的</p>	<p>3.觀看該標的之選擇權商品報價</p>																																																											

四、海外期貨

<p>1.點選首頁選單【海外期貨】</p>	<p>2.商品類別可依 11 個交易所或是 6 個商品分類</p>	<p>3.觀看該類別之裡面相對應商品</p>

五、複委託報價

<p>1.點選首頁選單·選擇【港股報價】</p>	<p>2.選擇港股報價</p>	<p>3.可查詢所需之商品報價資訊</p>

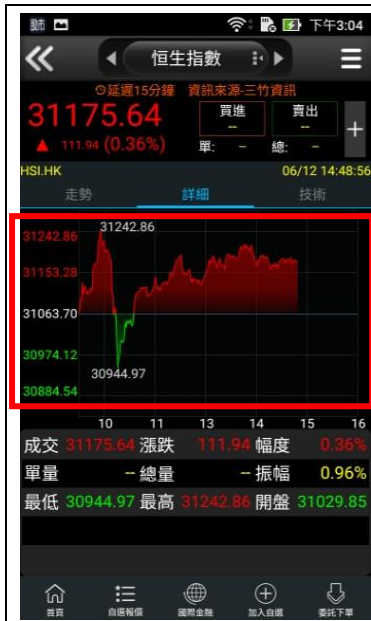

4.走勢圖

5.技術分析



美國ETF

商品	成交	漲跌	幅度
AADR.US	59.3	0.34	0.57%
AAXJ.US	77.71	0.20	0.26%
ACIM.US	79.72	0.2925	0.37%
ACWI.US	74.19	0.24	0.32%
ACWV.US	85.01	0.13	0.15%
ACWX.US	49.95	0.22	0.44%
ADRA.US	35.48	0.0102	0.03%
ARDR.US	23.4102	0.2202	0.95%
ADRE.US	43.49	0.04	0.09%

5.點選首頁選單，選擇【美股報價】

6.選擇港股報價

7.可查詢所需之商品報價資訊

六、指數行情

<p>華南永昌 GPHONE版 離開</p> <p>指數行情 類股報價 自選報價</p> <p>期貨 選擇權 港股報價</p> <p>美股報價 海外期貨 交易功能</p> <p>閃電下单 好神e櫃檯 e櫃檯 客戶專區</p> <p>華南e指沖 雲端下单 股票申購</p>	<p>返回 指數行情</p> <p>加權指數</p> <p>櫃買指數</p> <p>上市指數</p> <p>上櫃指數</p> <p>上市資金流向</p> <p>上櫃資金流向</p> <p>上市江波分析</p> <p>上櫃江波分析</p> <p>首頁 自選報價 國際金融 新增自選 委託下单</p>	<p>返回 上市資金流向</p> <p>加權指 -0.04% 1799.28億</p> <table border="1"> <thead> <tr> <th>商品</th> <th>漲跌%</th> <th>金</th> </tr> </thead> <tbody> <tr> <td>非金指</td> <td>+0.03%(23)</td> <td>1637</td> </tr> <tr> <td>電子指</td> <td>+0.05%(21)</td> <td>1366</td> </tr> <tr> <td>電零指</td> <td>-1.79%(56)</td> <td>491</td> </tr> <tr> <td>高股息</td> <td>-0.26%(36)</td> <td>403</td> </tr> <tr> <td>半導體</td> <td>+0.71%(06)</td> <td>380</td> </tr> <tr> <td>100指</td> <td>-0.26%(36)</td> <td>353</td> </tr> <tr> <td>非電指</td> <td>-0.14%(31)</td> <td>332</td> </tr> <tr> <td>台50指</td> <td>-0.02%(27)</td> <td>330</td> </tr> <tr> <td>非金電</td> <td>-0.01%(26)</td> <td>270</td> </tr> <tr> <td>光電指</td> <td>-0.88%(52)</td> <td>256</td> </tr> <tr> <td>資訊指</td> <td>+0.57%(09)</td> <td>216</td> </tr> <tr> <td>發達指</td> <td>-0.50%(47)</td> <td>92</td> </tr> <tr> <td>電設指</td> <td>-0.59%(50)</td> <td>85</td> </tr> </tbody> </table> <p>首頁 自選報價 國際金融 新增自選 委託下单</p>	商品	漲跌%	金	非金指	+0.03%(23)	1637	電子指	+0.05%(21)	1366	電零指	-1.79%(56)	491	高股息	-0.26%(36)	403	半導體	+0.71%(06)	380	100指	-0.26%(36)	353	非電指	-0.14%(31)	332	台50指	-0.02%(27)	330	非金電	-0.01%(26)	270	光電指	-0.88%(52)	256	資訊指	+0.57%(09)	216	發達指	-0.50%(47)	92	電設指	-0.59%(50)	85
商品	漲跌%	金																																										
非金指	+0.03%(23)	1637																																										
電子指	+0.05%(21)	1366																																										
電零指	-1.79%(56)	491																																										
高股息	-0.26%(36)	403																																										
半導體	+0.71%(06)	380																																										
100指	-0.26%(36)	353																																										
非電指	-0.14%(31)	332																																										
台50指	-0.02%(27)	330																																										
非金電	-0.01%(26)	270																																										
光電指	-0.88%(52)	256																																										
資訊指	+0.57%(09)	216																																										
發達指	-0.50%(47)	92																																										
電設指	-0.59%(50)	85																																										
<p>1.點選首頁選單，選擇【指數行情】</p>	<p>2.選擇指數行情分類</p>	<p>3.可查看上市資金流向</p>																																										

七、基金報價

華南永昌 GPHONE版 離開

華南e指沖 雲端下单 股票申購

競價拍賣 股期神 盤後資料

財經新聞 操作影音 國際金融

基金 新股神贏家 智慧選股

個人訊息 權證資訊 警示設定

股東e服務 系統設定 華南金控專區

一、基金自選

<p>1.上方可切換功能。【基金自選】：自選欄位為基金名稱、幣別、淨值、日期。</p>	<p>2.點選基金商品名稱即可進入走勢圖畫面 可按加入基金自選</p>	<p>3. 點選績效，週期包含一個月、三個月、六個月、一年、二年、三年</p>
<p>4. 點選基本，了解此基金商品的基金資料</p>	<p>5. 點選持股，切換持有類股與持有明細，了解持有比較分配</p>	<p>6. 點選配息，可了解基金商品的配息資料</p>

二、基金自選編輯

		
<p>1.右上方編輯設定鈕，點擊後進入編輯畫面。</p>	<p>2. 選取商品可刪除自選商品及進行商品排序功能，並可『新增基金』</p>	<p>3.採用進階條件查詢方式搜尋基金商品</p>
		
<p>4. 以基金公司條件來篩選基金商品。</p>	<p>5. 點選基金公司來新增</p>	<p>6.畫面回到基金自選，即完成</p>

		<table border="1"> <thead> <tr> <th>基金名稱</th> <th>幣別</th> <th>淨值</th> <th>日期</th> </tr> </thead> <tbody> <tr> <td>富達基金 - 中國內需消費基金 (美元累積)</td> <td>美元</td> <td>20.9100</td> <td>04/19</td> </tr> <tr> <td>富達基金 - 中國內需消費基金 (歐元累積)</td> <td>歐元</td> <td>23.2100</td> <td>04/19</td> </tr> <tr> <td>富達基金 - 太平洋基金 A股累計澳幣避險</td> <td>澳幣</td> <td>14.7300</td> <td>04/19</td> </tr> <tr> <td>富達基金 - 日本小型企業基金 A股累計美元避險</td> <td>美元</td> <td>15.8900</td> <td>04/19</td> </tr> <tr> <td>富達基金 - 日本基金 A股累計美元避險</td> <td>美元</td> <td>12.3000</td> <td>04/19</td> </tr> <tr> <td>富達基金 - 日本潛力優勢基金 A股累計美元避險</td> <td>美元</td> <td>13.5700</td> <td>04/19</td> </tr> </tbody> </table>	基金名稱	幣別	淨值	日期	富達基金 - 中國內需消費基金 (美元累積)	美元	20.9100	04/19	富達基金 - 中國內需消費基金 (歐元累積)	歐元	23.2100	04/19	富達基金 - 太平洋基金 A股累計澳幣避險	澳幣	14.7300	04/19	富達基金 - 日本小型企業基金 A股累計美元避險	美元	15.8900	04/19	富達基金 - 日本基金 A股累計美元避險	美元	12.3000	04/19	富達基金 - 日本潛力優勢基金 A股累計美元避險	美元	13.5700	04/19
基金名稱	幣別	淨值	日期																											
富達基金 - 中國內需消費基金 (美元累積)	美元	20.9100	04/19																											
富達基金 - 中國內需消費基金 (歐元累積)	歐元	23.2100	04/19																											
富達基金 - 太平洋基金 A股累計澳幣避險	澳幣	14.7300	04/19																											
富達基金 - 日本小型企業基金 A股累計美元避險	美元	15.8900	04/19																											
富達基金 - 日本基金 A股累計美元避險	美元	12.3000	04/19																											
富達基金 - 日本潛力優勢基金 A股累計美元避險	美元	13.5700	04/19																											
<p>7. 或使用簡易查詢</p>	<p>8. 最少輸入二個字元來搜尋</p>	<p>9. 列出相關字元基金商品，點選要新增的基金名稱即可完成新增，並跳至編輯畫面</p>																												

三、基金報價-基金查詢

<p>1. 【基金查詢】：可使用進階/簡易查詢方式</p>

四、基金報價-績效排行

	<table border="1"> <thead> <tr> <th>基金名稱</th> <th>淨值</th> <th>漲跌幅</th> <th>日期</th> </tr> </thead> <tbody> <tr> <td>華頓台灣基金</td> <td>29.1700</td> <td>14.62%</td> <td>04/19</td> </tr> <tr> <td>中國信託台灣活力基金</td> <td>16.2700</td> <td>11.13%</td> <td>04/19</td> </tr> <tr> <td>國泰價值卓越基金</td> <td>16.6000</td> <td>9.86%</td> <td>04/19</td> </tr> <tr> <td>元大新主流基金</td> <td>28.1400</td> <td>9.54%</td> <td>04/19</td> </tr> <tr> <td>元大績效基金</td> <td>58.4700</td> <td>8.52%</td> <td>04/19</td> </tr> <tr> <td>安聯全球油礦金趨勢基金</td> <td>8.6500</td> <td>8.40%</td> <td>04/18</td> </tr> <tr> <td>永豐主流品牌基金</td> <td>17.4800</td> <td>8.37%</td> <td>04/18</td> </tr> <tr> <td>復華數位經濟基金</td> <td>57.5100</td> <td>8.04%</td> <td>04/19</td> </tr> </tbody> </table>	基金名稱	淨值	漲跌幅	日期	華頓台灣基金	29.1700	14.62%	04/19	中國信託台灣活力基金	16.2700	11.13%	04/19	國泰價值卓越基金	16.6000	9.86%	04/19	元大新主流基金	28.1400	9.54%	04/19	元大績效基金	58.4700	8.52%	04/19	安聯全球油礦金趨勢基金	8.6500	8.40%	04/18	永豐主流品牌基金	17.4800	8.37%	04/18	復華數位經濟基金	57.5100	8.04%	04/19
基金名稱	淨值	漲跌幅	日期																																		
華頓台灣基金	29.1700	14.62%	04/19																																		
中國信託台灣活力基金	16.2700	11.13%	04/19																																		
國泰價值卓越基金	16.6000	9.86%	04/19																																		
元大新主流基金	28.1400	9.54%	04/19																																		
元大績效基金	58.4700	8.52%	04/19																																		
安聯全球油礦金趨勢基金	8.6500	8.40%	04/18																																		
永豐主流品牌基金	17.4800	8.37%	04/18																																		
復華數位經濟基金	57.5100	8.04%	04/19																																		
<p>1. 【績效排行】：選定國內外後，下方為報酬率累計時間選擇</p>	<p>2. 排名最多 30 檔商品為限</p>																																				

五、損益試算

此功能提供使用者可自行設定部位，透過模擬市場價格變化，幫助使用者模擬操作，並做為未來投資方向。

		
<p>1.未實現損益與已實現損益兩按鈕</p>	<p>2.【未實現損益】點擊新增部位鈕後，將切換至新增設定頁面</p>	<p>3.新增後，最下方會試算-總損益以及總損益率</p>
		
<p>4.【已實現損益】點擊新增部位鈕後，將切換至新增設定頁面</p>	<p>5.【未實現損益】點擊新增部位鈕後，將切換至新增設定頁面</p>	<p>6.新增後，最下方會試算-總損益以及總損益率</p>



7.可點選未實現損益基金商品，選擇進行平倉、調整內容、刪除庫存



8.調整平倉



9.平倉後會轉入已實現損益



10.調整內容



11.刪除庫存

雲端下單

一、操作說明

		
<p>1.點選主功能選單【雲端下單】</p>	<p>2.提醒條件觸發為當日有效</p>	<p>3.雲端下單主畫面，選擇「證券」「期權」</p>
		
<p>4.執行中：執行中的條件單 已完成：今日已觸發條件單 已過期：未觸發過期的條件單</p>	<p>5.新增：新增條件單 全刪：刪除條件單</p>	<p>6.可查詢七日內歷史條件單 (已完成/已過期/已刪除)</p>

<p>7.雲端下單畫面非自動更新，可按 ，更新資料</p>	<p>8.新增條件單可選擇「觸價觸量」、「移動停利停損」、「停利停損」、「二擇一」、「累積交易量」、「分時分量」六種條件單</p>

二、新增條件單

<p>1.新增條件單可選擇「觸價觸量」</p>	<p>2. 利用「進階」可針對監控時間設定，並選擇觸發商品</p>	<p>3.從類股搜尋</p>



4.或直接搜尋股名及股號



5. 點選股票商品或權證商品



6. 設定條件



7. 設定條件



8.或設定多組條件後按加入
(需全部成立才會觸發)



9.設定條件後，選擇要「觸發
下單」或「觸發通知」



10. 選擇「觸發下單」，還可另外選擇下單商品，達到觸 A 下 B 的條件單。



11. 設定好要下單數量價格，即可按「設定」送出



12. 設定完成，檢查後即可按「確認」



13. 在「執行中」看到此條件單



14. 當條件觸發後，在「已完成」看到此條件單

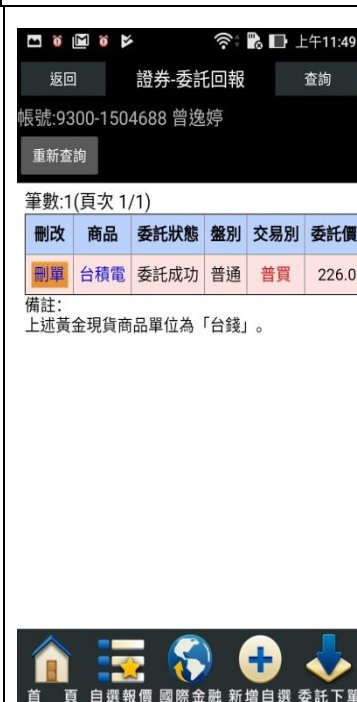

15. 並可在「委託回報」看到此筆委託單

三、觸發通知



1.選擇要「觸發通知」



2.當條件觸發後，會出現雲端下單監控通知



3.看盤中，出現雲端下單監控通知



4.點開通知，查看訊息內容



5.點詳細，可進行買賣及其他報價資訊

四、停利停損 條件單

	
1.選擇「停利停損」	2.於執行中監控

五、二擇一 條件單

<p>1. 選擇「停利停損」</p>	<p>2. 於執行中監控</p>

國際金融

		<table border="1"> <thead> <tr> <th>商品</th> <th>成交</th> <th>漲跌</th> <th>幅度</th> </tr> </thead> <tbody> <tr> <td>台幣</td> <td>29.827</td> <td>0.008</td> <td>0.03%</td> </tr> <tr> <td>台匯</td> <td>29.84</td> <td>0.019</td> <td>0.06%</td> </tr> <tr> <td>日幣</td> <td>110.26</td> <td>0.24</td> <td>0.22%</td> </tr> <tr> <td>人民幣</td> <td>6.3993</td> <td>0.0007</td> <td>0.01%</td> </tr> <tr> <td>人民幣(離岸)</td> <td>6.3943</td> <td>0.0036</td> <td>0.06%</td> </tr> <tr> <td>港幣</td> <td>7.8468</td> <td>0.0004</td> <td>0.01%</td> </tr> <tr> <td>韓幣</td> <td>1074.77</td> <td>1.11</td> <td>0.10%</td> </tr> <tr> <td>歐元</td> <td>1.1797</td> <td>0.0015</td> <td>0.13%</td> </tr> <tr> <td>英鎊</td> <td>1.3382</td> <td>0.0009</td> <td>0.07%</td> </tr> </tbody> </table>	商品	成交	漲跌	幅度	台幣	29.827	0.008	0.03%	台匯	29.84	0.019	0.06%	日幣	110.26	0.24	0.22%	人民幣	6.3993	0.0007	0.01%	人民幣(離岸)	6.3943	0.0036	0.06%	港幣	7.8468	0.0004	0.01%	韓幣	1074.77	1.11	0.10%	歐元	1.1797	0.0015	0.13%	英鎊	1.3382	0.0009	0.07%
商品	成交	漲跌	幅度																																							
台幣	29.827	0.008	0.03%																																							
台匯	29.84	0.019	0.06%																																							
日幣	110.26	0.24	0.22%																																							
人民幣	6.3993	0.0007	0.01%																																							
人民幣(離岸)	6.3943	0.0036	0.06%																																							
港幣	7.8468	0.0004	0.01%																																							
韓幣	1074.77	1.11	0.10%																																							
歐元	1.1797	0.0015	0.13%																																							
英鎊	1.3382	0.0009	0.07%																																							
<p>1. 點選首頁選單【國際金融】</p>	<p>2. 選擇欲觀看之市場類別</p>	<p>3. 觀看該類別之國際商品報價</p>																																								

財經新聞

 <p>華南永昌 GPHONE版 融開</p> <p>華南e指沖 雲端下單 股票申購</p> <p>競價拍賣 股期神 盤後資料</p> <p>財經新聞 操作影音 國際金融</p> <p>基金 新股神贏家 智慧選股</p> <p>個人訊息 權證資訊 警示設定</p> <p>股東e服務 系統設定 華南金控專區</p>	 <p>返回 財經新聞</p> <p>最新新聞</p> <p>公司動態</p> <p>產業動態</p> <p>財政金融</p> <p>股市評論</p> <p>財經評論</p> <p>研究報告</p> <p>台灣股市</p> <p>國內報價</p> <p>大陸新聞</p> <p>國際新聞</p> <p>國際股市</p> <p>首頁 自選報價 國際金融 新增自選 委託下單</p>	 <p>返回 最新新聞 A- A+</p> <p>06/12 15:22 《國際外匯報價》 15:20，1美元兌110.33日圓</p> <p>06/12 15:20 《除權息》華固6月28日除息</p> <p>06/12 15:19 《大陸金融》港交所李小加：盼加速推國債期貨，滿足對沖需求</p> <p>06/12 15:17 《其他股》美吉吉-KY 13日受邀綠能建材產業座談會</p> <p>06/12 15:17 《香港股市》 15:15，恆生指數漲117.12點，為31180.82點</p> <p>06/12 15:17 《日股》看好朝鮮半島無核化進展，日股收漲0.33%</p> <p>06/12 15:16</p> <p>首頁 自選報價 國際金融 新增自選 委託下單</p>
<p>1.點選首頁選單【財經新聞】</p>	<p>2.選擇欲觀看之新聞類別</p>	<p>3.觀看該類別之新聞標題。點選標題可看其內文。</p>

權證資訊

 <p>華南永昌 GPHONE版 融開</p> <p>華南e指沖 雲端下單 股票申購</p> <p>競價拍賣 股期神 盤後資料</p> <p>財經新聞 操作影音 國際金融</p> <p>基金 新股神贏家 智慧選股</p> <p>個人訊息 權證資訊 警示設定</p> <p>股東e服務 系統設定 華南金控專區</p>	 <p>返回 權證資訊</p> <p>發行券商 ></p> <p>現貨標的 ></p> <p>權證篩選 ></p> <p>權證試算 ></p> <p>權證熱門排行 ></p> <p>首頁 自選報價 國際金融 新增自選 委託下單</p>	 <p>返回 現貨標的</p> <p>3008 搜尋</p> <p>化學工業 ></p> <p>水泥工業 ></p> <p>半導體業 ></p> <p>生技醫療業 ></p> <p>光電業 ></p> <p>存託憑證 ></p> <p>汽車工業 ></p> <p>其他電子業 ></p> <p>首頁 自選報價 國際金融 新增自選 委託下單</p>
<p>1.點選首頁選單【權證資訊】</p>	<p>2.選擇權證資訊</p>	<p>3.可選現貨標的方式篩選</p>



4.點選現貨商品



5.選擇權證商品



6.可直接交易或加入自選

盤後資料



1.點選首頁選單【盤後資料】



2.選擇欲觀看之盤後資料類別



3.觀看盤後資料內容

新股神贏家

<p>華南永昌 GPHONE版 融開</p> <p>華南e指沖 雲端下單 股票申購</p> <p>競價拍賣 股期神 盤後資料</p> <p>財經新聞 操作影音 國際金融</p> <p>基金 新股神贏家 智慧選股</p> <p>個人訊息 權證資訊 警示設定</p> <p>股東e服務 系統設定 華南金控專區</p>	<p>返回 新股神贏家</p> <p>趨勢統計 財務統計</p> <table border="1"> <tr> <td>短線多頭</td> <td>短線空頭</td> </tr> <tr> <td>多頭回檔</td> <td>空方反彈</td> </tr> <tr> <td>長線多頭</td> <td>長線空頭</td> </tr> </table> <p>首頁 自選報價 國際金融 新增自選 委託下單</p>	短線多頭	短線空頭	多頭回檔	空方反彈	長線多頭	長線空頭	<p>返回 短線多頭</p> <p>短線多頭 2018/06/28</p> <table border="1"> <thead> <tr> <th>股名</th> <th>本益比</th> <th>同業本益比</th> <th>EPS</th> </tr> </thead> <tbody> <tr> <td>今展</td> <td>53.37</td> <td>55.56</td> <td>-0.16</td> </tr> <tr> <td>建達</td> <td>61.29</td> <td>40.22</td> <td>0.15</td> </tr> <tr> <td>鈞寶</td> <td>59.17</td> <td>30.19</td> <td>-0.03</td> </tr> <tr> <td>艾華</td> <td>29.01</td> <td>55.56</td> <td>-0.18</td> </tr> <tr> <td>森寶</td> <td>74.71</td> <td>63.56</td> <td>0.13</td> </tr> <tr> <td>欣技</td> <td>0.00</td> <td>32.84</td> <td>0.01</td> </tr> </tbody> </table> <p>本資料為統計數據僅供參考，使用者依本資料交易發生</p> <p>首頁 自選報價 國際金融 新增自選 委託下單</p>	股名	本益比	同業本益比	EPS	今展	53.37	55.56	-0.16	建達	61.29	40.22	0.15	鈞寶	59.17	30.19	-0.03	艾華	29.01	55.56	-0.18	森寶	74.71	63.56	0.13	欣技	0.00	32.84	0.01
短線多頭	短線空頭																																			
多頭回檔	空方反彈																																			
長線多頭	長線空頭																																			
股名	本益比	同業本益比	EPS																																	
今展	53.37	55.56	-0.16																																	
建達	61.29	40.22	0.15																																	
鈞寶	59.17	30.19	-0.03																																	
艾華	29.01	55.56	-0.18																																	
森寶	74.71	63.56	0.13																																	
欣技	0.00	32.84	0.01																																	
<p>1.點選首頁選單【新股神贏家】</p>	<p>2.可選擇 6 項【趨勢統計】及 9 項【財務統計】</p>	<p>3.觀看選股之資料內容</p>																																		

智慧選股

<p>華南永昌 GPHONE版 融開</p> <p>華南e指沖 雲端下單 股票申購</p> <p>競價拍賣 股期神 盤後資料</p> <p>財經新聞 操作影音 國際金融</p> <p>基金 新股神贏家 智慧選股</p> <p>個人訊息 權證資訊 警示設定</p> <p>股東e服務 系統設定 華南金控專區</p>	<p>返回 智慧選股</p> <p>即時排行 價量指標 籌碼精選 經</p> <p>熱門排行</p> <p>漲幅排行 ></p> <p>跌幅排行 ></p> <p>瞬間量排行 ></p> <p>成交量排行 ></p> <p>成交值排行 ></p> <p>昨量比排行 ></p> <p>周轉率排行 ></p> <p>高股價排行 ></p> <p>低股價排行 ></p> <p>首頁 自選報價 國際金融 新增自選 委託下單</p>	<p>返回 漲幅排行</p> <p>漲幅排行前100名 2018/06/28 14:30:00</p> <table border="1"> <thead> <tr> <th>商品</th> <th>成交價</th> <th>漲跌</th> <th>漲跌%</th> </tr> </thead> <tbody> <tr> <td>榮科</td> <td>33.30</td> <td>+8.50</td> <td>+34.27</td> </tr> <tr> <td>聯一光</td> <td>40.70</td> <td>+3.70</td> <td>+10.00</td> </tr> <tr> <td>康聯訊</td> <td>22.55</td> <td>+2.05</td> <td>+10.00</td> </tr> <tr> <td>建達</td> <td>21.45</td> <td>+1.95</td> <td>+10.00</td> </tr> <tr> <td>今展科</td> <td>52.30</td> <td>+4.75</td> <td>+9.99</td> </tr> <tr> <td>海華</td> <td>29.75</td> <td>+2.70</td> <td>+9.98</td> </tr> <tr> <td>坎豐</td> <td>9.60</td> <td>+0.78</td> <td>+8.07</td> </tr> </tbody> </table> <p>首頁 自選報價 國際金融 新增自選 委託下單</p>	商品	成交價	漲跌	漲跌%	榮科	33.30	+8.50	+34.27	聯一光	40.70	+3.70	+10.00	康聯訊	22.55	+2.05	+10.00	建達	21.45	+1.95	+10.00	今展科	52.30	+4.75	+9.99	海華	29.75	+2.70	+9.98	坎豐	9.60	+0.78	+8.07
商品	成交價	漲跌	漲跌%																															
榮科	33.30	+8.50	+34.27																															
聯一光	40.70	+3.70	+10.00																															
康聯訊	22.55	+2.05	+10.00																															
建達	21.45	+1.95	+10.00																															
今展科	52.30	+4.75	+9.99																															
海華	29.75	+2.70	+9.98																															
坎豐	9.60	+0.78	+8.07																															
<p>1.點選首頁選單【智慧選股】</p>	<p>2. 按不同分類進行選股</p>	<p>3.觀看選股之資料內容</p>																																

競價拍賣

<p>1. 點選首頁選單【競價拍賣】</p>	<p>2. 登入網站</p>	<p>3. 選擇功能競價標單及查詢投標單、應繳保證金</p>

股票申購

<p>1. 點選首頁選單【股票申購】</p>	<p>2. 提供近期申購標的列表，點選「申購」或「截止日」，可快速進度申購畫面</p>	<p>3. 可查詢申購標的到期日等詳細資訊 點選鬧鐘圖示，可快速設定提示通知</p>

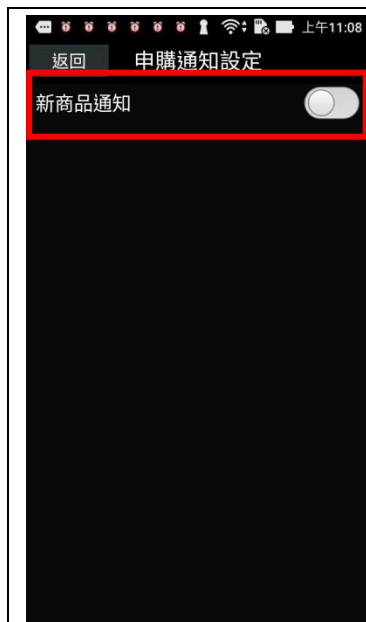

4. 可設定接收新商品通知



5. 點選申購商品可跳至股票申購功能

個人訊息



1. 點選主功能選單·選擇【個人訊息】



2. 觀看未閱讀之個人訊息



3. 可選擇欲觀看訊息分類

警示設定

		
<p>1. 點選主功能選單【更多】，選擇【個人訊息】</p>	<p>2. 點選+商品條件</p>	<p>3. 輸入股名或股號</p>
		
<p>4. 輸入股名或股號後，選相關商品</p>	<p>5. 或可直接加入自選股</p>	<p>6. 回到警示設定後，選擇條件</p>

<p>7. 條件設定後，點加入</p>	<p>8. 設定完成後，點選左上「關閉」</p>	<p>9. 查看已設定的警示條件或設定個股新聞通知。以及進行刪除</p>

華南金控專區

<p>1. 點選主功能選單選擇【華南金控專區】</p>	<p>2. 提醒將前往【華南金控專區】點確定即可前往</p>	<p>3. 金控網站</p>

電子投票-股東 e 服務

<p>華南永昌 GPHONE版 融開</p> <p>華南e指沖 雲端下單 股票申購</p> <p>競價拍賣 股期神 盤後資料</p> <p>財經新聞 操作影音 國際金融</p> <p>基金 新股神贏家 智慧選股</p> <p>個人訊息 權證資訊 警示設定</p> <p>股東e服務 系統設定 華南金控專區</p>	<p>電子投票</p> <p>YDCC 集保 股東e服務</p> <p>TAIWAN DEPOSITORY & CLEARING CORP. 臺灣集中保管信託所</p> <p>創新·勤性·言惠·永續</p> <p>電子投票 eVoting</p> <p>股東會視訊會議 eMeeting</p> <p>股務事務電子通知 eNotice</p> <p>eVoting 電子投票</p> <p>2009年建置完成，2023年全體上市(櫃)、興櫃公司強制採用，提供股東會前行使表決權，協助落</p>
<p>1.點選主功能選單，選擇【股東 e 服務】</p>	<p>2.可進行電子投票</p>

系統設定

一、客服電話

<p>華南永昌 GPHONE版 融開</p> <p>華南e指沖 雲端下單 股票申購</p> <p>競價拍賣 股期神 盤後資料</p> <p>財經新聞 操作影音 國際金融</p> <p>基金 新股神贏家 智慧選股</p> <p>個人訊息 權證資訊 警示設定</p> <p>股東e服務 系統設定 華南金控專區</p>	<p>返回 系統設定</p> <p>看盤模式 NEW 單視窗 ></p> <p>客服電話 ></p> <p>024128889</p> <p>語音下單設定 ></p> <p>024126668</p> <p>營業員電話設定 ></p> <p>營業員電話尚未設定</p> <p>推播設定 ></p> <p>離線推播機制開啟 <input checked="" type="checkbox"/></p> <p>連線資費設定 ></p> <p>一般網際網路</p> <p>報價欄位設定 ></p> <p>下單匣設定 ></p> <p>首頁 自選報價 國際金融 新增自選 委託下單</p>
<p>1.點選首頁選單【系統設定】</p>	<p>2.選取【客服電話】，即可撥號 客服人員</p>

二、營業員電話設定

 <p>華南永昌 GPHONE版 融開</p> <p>華南e指沖 雲端下單 股票申購</p> <p>競價拍賣 股期神 盤後資料</p> <p>財經新聞 操作影音 國際金融</p> <p>基金 新股神贏家 智慧選股</p> <p>個人訊息 權證資訊 警示設定</p> <p>股東e服務 系統設定 華南金控專區</p>	 <p>返回 系統設定</p> <p>看盤模式 NEW 單視窗 ></p> <p>客服電話 ></p> <p>024128889</p> <p>語音下單設定 ></p> <p>024126668</p> <p>營業員電話設定 ></p> <p>營業員電話尚未設定</p> <p>推播設定 <input checked="" type="checkbox"/></p> <p>離線推播機制開啟</p> <p>連線資費設定 ></p> <p>一般網際網路</p> <p>報價欄位設定 ></p> <p>下單匣設定 ></p> <p>首頁 自選報價 國際金融 新增自選 委託下單</p>	 <p>返回 系統設定</p> <p>看盤模式 NEW 單視窗 ></p> <p>客服電話 ></p> <p>024128889</p> <p>語音下單設定 ></p> <p>營業員電話設定</p> <p>營業員電話尚未設定</p> <p>請輸入電話號碼:</p> <p>確定 取消</p> <p>連線資費設定 ></p> <p>一般網際網路</p> <p>報價欄位設定 ></p> <p>下單匣設定 ></p> <p>首頁 自選報價 國際金融 新增自選 委託下單</p>
<p>1.點選首頁選單【系統設定】</p>	<p>2.選取【營業員電話設定】</p>	<p>3.提供使用者自行編輯</p>

三、離線推播設定

 <p>華南永昌 GPHONE版 融開</p> <p>華南e指沖 雲端下單 股票申購</p> <p>競價拍賣 股期神 盤後資料</p> <p>財經新聞 操作影音 國際金融</p> <p>基金 新股神贏家 智慧選股</p> <p>個人訊息 權證資訊 警示設定</p> <p>股東e服務 系統設定 華南金控專區</p>	 <p>返回 系統設定</p> <p>看盤模式 NEW 單視窗 ></p> <p>客服電話 ></p> <p>024128889</p> <p>語音下單設定 ></p> <p>024126668</p> <p>營業員電話設定 ></p> <p>營業員電話尚未設定</p> <p>推播設定 <input checked="" type="checkbox"/></p> <p>離線推播機制開啟</p> <p>連線資費設定 ></p> <p>一般網際網路</p> <p>報價欄位設定 ></p> <p>下單匣設定 ></p> <p>首頁 自選報價 國際金融 新增自選 委託下單</p>
<p>1.點選首頁選單【系統設定】</p>	<p>2.開關【離線推播設定】可設定在未開啟程式，或背景執行程式時收到推撥訊息</p>

四、連線資費設定

	
<p>1.點選首頁選單【系統設定】</p>	<p>2.選取【連線資費設定】設定 連線之資費</p>

五、報價欄位設定

		
<p>1.點選首頁選單【系統設定】</p>	<p>2.選取【報價欄位設定】設 定連線之資費</p>	<p>3. 選取欲移動的欄位，拖曳 至欲移動的位置</p>

六、下單匣設定

<p>華南永昌 GPHONE版 離開</p> <p>華南e指沖 雲端下單 股票申購</p> <p>競價拍賣 股期神 盤後資料</p> <p>財經新聞 操作影音 國際金融</p> <p>基金 新股神贏家 智慧選股</p> <p>個人訊息 權證資訊 警示設定</p> <p>股東e服務 系統設定 華南金控專區</p>	<p>返回 系統設定</p> <p>看盤模式 NEW 單視窗 ></p> <p>客服電話 024128889 ></p> <p>語音下單設定 024126668 ></p> <p>營業員電話設定 營業員電話尚未設定 ></p> <p>推播設定 離線推播機制開啟 <input checked="" type="checkbox"/></p> <p>連線資費設定 一般國際網路 ></p> <p>報價欄位設定 ></p> <p>下單匣設定 ></p> <p>首頁 自選報價 國際金融 新增自選 委託下單</p>	<p>返回 下單匣設定 儲存</p> <p>商品帶下單:預設買賣別 <input type="radio"/> 不帶 <input checked="" type="radio"/> 買進 <input type="radio"/> 賣出</p> <p>商品帶下單:價格 <input checked="" type="radio"/> 成交價 <input type="radio"/> 委買價 <input type="radio"/> 委賣價</p> <p>點價帶下單(含五檔):買賣別 <input type="radio"/> 不帶 <input checked="" type="radio"/> 同向 <input type="radio"/> 反向</p> <p>同向:買價帶買進/賣價帶賣出 反向:買價帶賣出/賣價帶買進</p> <p>下單前再次確認視窗 <input checked="" type="radio"/> 開啟 <input type="radio"/> 關閉</p> <p>下單後清空下單資料 <input checked="" type="radio"/> 開啟 <input type="radio"/> 關閉</p> <p>切換商品清空下單資料 <input checked="" type="radio"/> 開啟 <input type="radio"/> 關閉</p> <p>股票下單預設交易別 <input checked="" type="radio"/> 現股 <input type="radio"/> 融資 <input type="radio"/> 融券</p> <p>期權下單預設條件 <input checked="" type="radio"/> ROD <input type="radio"/> IOC <input type="radio"/> FOK</p> <p>交易預設數量</p> <p>股票(整股) *預設數量:(限輸入1~499) 1</p> <p>股票(零股) *預設數量:(限輸入1~999) 1</p>
<p>1.點選首頁選單【系統設定】</p>	<p>2.選取【下單匣】設定連線之資費</p>	<p>3.可設定下單匣功能的開關</p>

七、主動回報設定

<p>華南永昌 GPHONE版 離開</p> <p>華南e指沖 雲端下單 股票申購</p> <p>競價拍賣 股期神 盤後資料</p> <p>財經新聞 操作影音 國際金融</p> <p>基金 新股神贏家 智慧選股</p> <p>個人訊息 權證資訊 警示設定</p> <p>股東e服務 系統設定 華南金控專區</p>	<p>返回 系統設定</p> <p>主動回報設定 ></p> <p>訊息通知設定 > 已開啟</p> <p>螢幕恆亮模式開關 手機螢幕恆亮模式開啟 <input checked="" type="checkbox"/></p> <p>內外盤比顯示開關 報價清單畫面商品下方顯示資訊開啟 <input checked="" type="checkbox"/></p> <p>K棒顯示開關 報價清單畫面商品左方顯示資訊關閉 <input type="checkbox"/></p> <p>買賣現沖標籤開關 買賣現沖狀態關閉 <input type="checkbox"/></p> <p>股名顯示開關 股名顯示關閉 <input type="checkbox"/></p> <p>首頁 自選報價 國際金融 新增自選 委託下單</p>	<p>返回 主動回報設定 完成</p> <p>委託回報訊息通知 <input checked="" type="radio"/> 開啟 <input type="radio"/> 關閉</p> <p>延伸提示動作通知: <input type="radio"/> 開啟 <input checked="" type="radio"/> 關閉</p> <p>成交回報訊息通知 <input checked="" type="radio"/> 開啟 <input type="radio"/> 關閉</p> <p>延伸提示動作通知: <input type="radio"/> 開啟 <input checked="" type="radio"/> 關閉</p> <p>首頁 自選報價 國際金融 新增自選 委託下單</p>
<p>1.點選首頁選單【系統設定】</p>	<p>2.選取【主動回報設定】</p>	<p>3.設定委託/成交回報通知開關</p>

八、訊息通知設定

<p>華南永昌 GPHONE版 離開</p> <p>華南e指沖 雲端下單 股票申購</p> <p>競價拍賣 股期神 盤後資料</p> <p>財經新聞 操作影音 國際金融</p> <p>基金 新股神贏家 智慧選股</p> <p>個人訊息 權證資訊 警示設定</p> <p>股東e服務 系統設定 華南金控專區</p>	<p>返回 系統設定</p> <p>主動回報設定 ></p> <p>訊息通知設定 ></p> <p>已開啟</p> <p>螢幕恆亮模式開關 <input checked="" type="checkbox"/></p> <p>手機螢幕恆亮模式開啟</p> <p>內外盤比顯示開關 <input checked="" type="checkbox"/></p> <p>報價清單畫面商品下方顯示資訊開啟</p> <p>K棒顯示開關 <input type="checkbox"/></p> <p>報價清單畫面商品左方顯示資訊關閉</p> <p>買賣現沖標籤開關 <input type="checkbox"/></p> <p>買賣現沖狀態關閉</p> <p>股名顯示開關 <input type="checkbox"/></p> <p>股名顯示關閉</p> <p>首頁 自選報價 國際金融 新增自選 委託下單</p>	<p>返回 訊息通知設定 <input checked="" type="checkbox"/></p> <p>訊息通知管理 開/關</p> <p>系統公告 <input checked="" type="checkbox"/></p> <p>申購通知 <input checked="" type="checkbox"/></p> <p>證券帳務通知 <input checked="" type="checkbox"/></p> <p>雲端下單監控通知 <input checked="" type="checkbox"/></p> <p>金鑽會員 <input checked="" type="checkbox"/></p> <p>期權活動 <input checked="" type="checkbox"/></p> <p>期貨帳務通知 <input checked="" type="checkbox"/></p> <p>47 通知</p> <p>首頁 自選報價 國際金融 新增自選 委託下單</p>
<p>1.點選首頁選單【系統設定】</p>	<p>2.選取【訊息通知設定】</p>	<p>3.訊息通知管理之開啟或關閉</p>

九、螢幕恆亮模式設定

<p>華南永昌 GPHONE版 離開</p> <p>華南e指沖 雲端下單 股票申購</p> <p>競價拍賣 股期神 盤後資料</p> <p>財經新聞 操作影音 國際金融</p> <p>基金 新股神贏家 智慧選股</p> <p>個人訊息 權證資訊 警示設定</p> <p>股東e服務 系統設定 華南金控專區</p>	<p>返回 系統設定</p> <p>主動回報設定 ></p> <p>訊息通知設定 ></p> <p>已開啟</p> <p>螢幕恆亮模式開關 <input checked="" type="checkbox"/></p> <p>手機螢幕恆亮模式開啟</p> <p>內外盤比顯示開關 <input checked="" type="checkbox"/></p> <p>報價清單畫面商品下方顯示資訊開啟</p> <p>K棒顯示開關 <input type="checkbox"/></p> <p>報價清單畫面商品左方顯示資訊關閉</p> <p>買賣現沖標籤開關 <input type="checkbox"/></p> <p>買賣現沖狀態關閉</p> <p>股名顯示開關 <input type="checkbox"/></p> <p>股名顯示關閉</p> <p>首頁 自選報價 國際金融 新增自選 委託下單</p>	<p>返回 系統設定</p> <p>報價價位設定 ></p> <p>下單匯設定 ></p> <p>主動回報設定 ></p> <p>訊息通知設定 ></p> <p>功能說明</p> <p>是否開啟螢幕恆亮模式? 注意:當開啟螢幕恆亮模式時,手機不會進入螢幕保護模式,適合長時間監看報價使用,但會較耗電力。</p> <p>關閉</p> <p>K棒顯示開關 <input type="checkbox"/></p> <p>報價清單畫面商品左方顯示資訊關閉</p> <p>買賣現沖標籤開關 <input type="checkbox"/></p> <p>買賣現沖狀態關閉</p> <p>首頁 自選報價 國際金融 新增自選 委託下單</p>
<p>1.點選首頁選單【系統設定】</p>	<p>2.選取【螢幕恆亮模式設定】設定手機恆亮模式開啟/關閉</p>	<p>3.功能說明</p>

十、內外盤比顯示設定

		
<p>1.點選首頁選單【系統設定】</p>	<p>2.選取【內外盤比顯示設定】可設定報價畫面提供內外盤比開關</p>	<p>3.報價畫面提供內外盤比</p>

十一、k 棒顯示設定

		
<p>1.點選首頁選單【系統設定】</p>	<p>2.選取【k 棒顯示設定】設定報價畫面提供 K 棒顯示開關</p>	<p>3.報價畫面提供 K 棒圖示</p>

十二、買賣現沖標籤開關

		
<p>1.點選首頁選單【系統設定】</p>	<p>2.選取【買賣現沖標籤開關】設定報價畫面提供顯示開關</p>	<p>3.報價畫面提供買賣現沖圖示</p>

十三、股名顯示開關

		
<p>1.點選首頁選單【系統設定】</p>	<p>2.選取【股名顯示開關】設定報價畫面提供顯示開關</p>	<p>3.功能說明</p>

十四、下載最新版本

<p>華南永昌 GPHONE版 離開</p> <p>華南e指沖 雲端下單 股票申購</p> <p>競價拍賣 股期神 盤後資料</p> <p>財經新聞 操作影音 國際金融</p> <p>基金 新股神贏家 智慧選股</p> <p>個人訊息 權證資訊 警示設定</p> <p>股東e服務 系統設定 華南金控專區</p>	<p>返回 系統設定</p> <p>股名顯示關閉</p> <p>下載最新版本 目前軟體版本:7.2.978.hotfix63.HNS.3.2.568.HNS.</p> <p>緊急公告 0225639999</p> <p>一般公告 0225639999</p> <p>專利宣告</p> <p>推播說明</p> <p>系統資訊</p> <p>隱私權條款</p> <p>登入公告</p> <p>首頁 自選報價 國際金融 新增自選 委託下單</p>	<p>返回 系統設定</p> <p>股名顯示關閉</p> <p>下載最新版本 目前軟體版本:7.2.978.hotfix63.HNS.3.2.568.HNS.</p> <p>緊急公告 0225639999</p> <p>訊息通知</p> <p>是否下載最新版本? 確定後程式將關閉!</p> <p>確定 取消</p> <p>系統資訊</p> <p>隱私權條款</p> <p>登入公告</p> <p>首頁 自選報價 國際金融 新增自選 委託下單</p>
<p>1.點選首頁選單【系統設定】</p>	<p>2. 選取【下載最新版本】</p>	<p>3.下載頁面更新確認</p>

十五、登入公告

<p>華南永昌 GPHONE版 離開</p> <p>華南e指沖 雲端下單 股票申購</p> <p>競價拍賣 股期神 盤後資料</p> <p>財經新聞 操作影音 國際金融</p> <p>基金 新股神贏家 智慧選股</p> <p>個人訊息 權證資訊 警示設定</p> <p>股東e服務 系統設定 華南金控專區</p>	<p>返回 系統設定</p> <p>股名顯示關閉</p> <p>下載最新版本 目前軟體版本:7.2.978.hotfix63.HNS.3.2.568.HNS.</p> <p>緊急公告 0225639999</p> <p>一般公告 0225639999</p> <p>專利宣告</p> <p>推播說明</p> <p>系統資訊</p> <p>隱私權條款</p> <p>登入公告</p> <p>首頁 自選報價 國際金融 新增自選 委託下單</p>	<p>返回 登入公告</p> <p>2018.06.27 [外期]2018美國國慶7/3-7/4交易異動公告</p> <p>2018.06.26 【複委託海外股市休市公告】</p> <p>2018.05.29 ★ 因廠商上手資訊源異動, 國際金融->...</p> <p>2018.04.26 [期貨]5月2日起加收20%選擇權保證金A...</p> <p>2018.04.13 [期貨]本公司自即日起停止SPAN申請</p> <p>2018.01.18 ★ 國際金融報價延遲通知</p> <p>2017.03.10 電子交易密碼說明</p> <p>2016.03.15 ★ 免責聲明</p> <p>首頁 自選報價 國際金融 新增自選 委託下單</p>
<p>1.點選首頁選單【系統設定】</p>	<p>2. 選取【登入公告】</p>	<p>3.可查看登入公告</p>

離開程式



下單帳務功能操作說明

※下單前請務必確認行動憑證已匯入

證券下單

一、由首頁之選單進入下單



1. 點選首頁選單【交易功能】

2. 選擇【證券下單】項目

3. 輸入股票代號(按放大鏡)



4. 選擇類別：整股/盤後/零股

選擇委託別：現股/融資/融

5. 選擇買賣別：買/賣。
選擇買時，底色為紅色
選擇賣時，底色為綠色

6. 委託條件：提供 ROD、IOC、FOK，以及限價、市價，供投資人選擇。（參閱

券	下頁說明)
---	-------

2020.03.23起【逐筆交易時段】新增「市價委託單」、「立即成交或取消」、「全部成交或取消」等種類，提供投資人更多選擇：

	限價 (指定價格)	市價 (不指定價格)
ROD 當日有效	限價 ROD	市價 ROD
IOC 立即成交 否則取消	限價 IOC	市價 IOC
FOK 全部成交 否則取消	限價 FOK	市價 FOK

【說明】

- 盤中逐筆交易時段為9:00-13:25，開收盤時段仍維持集合競價。(※集合競價撮合不得使用市價委託)。
- **ROD限價單**：委託送出後，只要不刪單，直到當日收盤前，此筆委託單都是有效的。
- **IOC立即成交，否則取消**：委託送出後，允許部份成交，未成交的剩餘委託會立即取消，適用於逐筆交易時段 9:00-13:25。
- **FOK全部成交，否則取消**：委託須全數成交，未能全數成交，立即由系統刪除，否則這張委託單會失效，適用於逐筆交易時段 9:00-13:25。



7. 可提供資券成數查詢



8. 點入即可查詢資券成數配額



9. 輸入價位或直接取價

<p>10.輸入單位</p>	<p>11.按下【下單】鈕，即可將委託單送出</p>	<p>12-1 按左上【委託回報】鈕，可查詢所有的委託單。 12-2 按右上【刪改】鈕，可查詢「未成交」的委託單。</p>

二、由報價資訊委託下單

<p>1.於報價資訊點買進，或右下角【委託下單】按鈕</p>	<p>2.將商品帶至下單頁面。選擇類別/委託/買賣/價格/單位。按【下單】即可將委託單送出</p>

三、股票申購

		<table border="1"> <thead> <tr> <th>功能</th> <th>商品</th> <th>申購價格</th> <th>前日收盤價格</th> </tr> </thead> <tbody> <tr> <td>申購</td> <td>6612 奈米醫材</td> <td>46.45</td> <td>61.59</td> </tr> <tr> <td></td> <td>3530 晶相光</td> <td>101</td> <td>141.77</td> </tr> <tr> <td></td> <td>4744 皇將</td> <td>28</td> <td>40.07</td> </tr> <tr> <td></td> <td>4563 百德</td> <td>58.9</td> <td>82.46</td> </tr> <tr> <td></td> <td>8028 昇陽半</td> <td>24.6</td> <td>37.19</td> </tr> <tr> <td></td> <td>2528 皇普</td> <td>14</td> <td>16.55</td> </tr> <tr> <td></td> <td>2882B 國泰金乙特</td> <td>60</td> <td>0</td> </tr> </tbody> </table>	功能	商品	申購價格	前日收盤價格	申購	6612 奈米醫材	46.45	61.59		3530 晶相光	101	141.77		4744 皇將	28	40.07		4563 百德	58.9	82.46		8028 昇陽半	24.6	37.19		2528 皇普	14	16.55		2882B 國泰金乙特	60	0
功能	商品	申購價格	前日收盤價格																															
申購	6612 奈米醫材	46.45	61.59																															
	3530 晶相光	101	141.77																															
	4744 皇將	28	40.07																															
	4563 百德	58.9	82.46																															
	8028 昇陽半	24.6	37.19																															
	2528 皇普	14	16.55																															
	2882B 國泰金乙特	60	0																															
<p>1.點選首頁選單【交易功能】</p>	<p>2.選擇【股票申購】項目</p>	<p>3.可知目前有哪些股票可以進行申購</p>																																

期權下單

一、由首頁之選單進入下單

1、進入期權下單頁面

<p>1.點選首頁選單【交易功能】</p>	<p>2.選擇【期貨下單】項目</p>

2、選擇欲進行之期貨交易種類

2-1、期貨單式

<p>期貨交易 F014000B01-9...</p> <p>商品 台指 單式 價差</p> <p>月份 202009 買進 賣出</p> <p>倉別 自動 新倉 平倉 當沖</p> <p>條件 ROD IOC FOK</p> <p>口數 1 - +</p> <p>價格 12753 - +</p> <p>取價 限價 範圍市價 市價</p> <p>15:49:57 12752 18 1 口</p> <p>15:49:57 12752 18 1 口</p> <p>買 34 12751 12753 17</p> <p>60 12750 12754 19</p> <p>33 12749 12755 16</p> <p>23 12748 12756 54</p> <p>36 12747 12757 19</p> <p>下單 取消</p>	<p>期貨交易 F014000B01-9...</p> <p>商品 台指 單式 價差</p> <p>月份 202009 買進 賣出</p> <p>倉別 自動 新倉 平倉 當沖</p> <p>條件 ROD IOC FOK</p> <p>口數 1 - +</p> <p>價格 12753 - +</p> <p>取價 限價 範圍市價 市價</p> <p>15:49:57 12752 18 1 口</p> <p>15:49:57 12752 18 1 口</p> <p>買 34 12751 12753 17</p> <p>60 12750 12754 19</p> <p>33 12749 12755 16</p> <p>23 12748 12756 54</p> <p>36 12747 12757 19</p> <p>下單 取消</p>	<p>期貨交易 F014000B01-9...</p> <p>商品 台指 單式 價差</p> <p>月份 202009 買進 賣出</p> <p>倉別 自動 新倉 平倉 當沖</p> <p>條件 ROD IOC FOK</p> <p>口數 1 - +</p> <p>價格 12753 - +</p> <p>取價 限價 範圍市價 市價</p> <p>15:49:57 12752 18 1 口</p> <p>15:49:57 12752 18 1 口</p> <p>買 34 12751 12753 17</p> <p>60 12750 12754 19</p> <p>33 12749 12755 16</p> <p>23 12748 12756 54</p> <p>36 12747 12757 19</p> <p>下單 取消</p>
<p>1. 下單選擇選為【期貨單式】</p>	<p>2. 於彈出之選單選擇買賣別、履約月份</p>	<p>3. 選擇價格/條件/倉別/口數。按【下單】即可將委託單送出</p>

2-2、期貨價差

<p>期貨交易 F014000B01-9...</p> <p>商品 台指 單式 價差</p> <p>月份1 202009 買進 賣出</p> <p>月份2 202010 買進 賣出</p> <p>倉別 自動 新倉 平倉</p> <p>條件 ROD IOC FOK</p> <p>口數 1 - +</p> <p>價格 0 - +</p> <p>取價 限價 範圍市價 市價</p> <p>買 104 -51 -49 60</p> <p>300 -52 -48 139</p> <p>249 -53 -47 122</p> <p>115 -54 -46 110</p> <p>下單 取消</p>	<p>期貨交易 F014000B01-9...</p> <p>商品 台指 單式 價差</p> <p>月份1 202009 買進 賣出</p> <p>月份2 202010 買進 賣出</p> <p>倉別 自動 新倉 平倉</p> <p>條件 ROD IOC FOK</p> <p>口數 1 - +</p> <p>價格 0 - +</p> <p>取價 限價 範圍市價 市價</p> <p>買 104 -51 -49 60</p> <p>300 -52 -48 139</p> <p>249 -53 -47 122</p> <p>115 -54 -46 110</p> <p>下單 取消</p>	<p>期貨交易 F014000B01-9...</p> <p>商品 台指 單式 價差</p> <p>月份1 202009 買進 賣出</p> <p>月份2 202010 買進 賣出</p> <p>倉別 自動 新倉 平倉</p> <p>條件 ROD IOC FOK</p> <p>口數 1 - +</p> <p>價格 0 - +</p> <p>取價 限價 範圍市價 市價</p> <p>買 104 -51 -49 60</p> <p>300 -52 -48 139</p> <p>249 -53 -47 122</p> <p>115 -54 -46 110</p> <p>下單 取消</p>
<p>1. 下單選擇選為【期貨價差】</p>	<p>2. 於選單選擇買賣別、履約月份</p>	<p>3. 選擇價格/條件/倉別/口數。按【下單】即可將委託單送出</p>

2-3、選擇權單式

<p>1. 下單選擇選為【選擇權單式】</p>	<p>2. 於選單選擇買賣別、履約月份、履約價、買賣權</p>	<p>3. 選擇價格/條件/倉別/口數。按【下單】即可將委託單送出</p>

2-4 選擇權複式

<p>1. 下單選擇選為【選擇權複式】</p>	<p>2. 於選單選擇買賣別、履約月份、履約價、買賣權</p>	<p>3. 選擇價格/條件/倉別/口數。按【下單】即可將委託單送出</p>

二、由期權商品資訊委託下單

<p>1.於任一期貨商品資訊功能點選主選單【委託下單】</p>	<p>2.將商品帶至下單頁面。選擇價格/條件/倉別/口數。按【下單】即可將委託單送出</p>

海外期貨下單

一、由首頁之選單進入下單

1、進入海外期貨下單頁面

<p>1.點選首頁選單【交易功能】</p>	<p>2.選擇【海外期貨下單】項目</p>	<p>3.選擇下單選擇/帳號/交易所/商品</p>

<p>1. 下單選擇選為【海外期貨】</p>	<p>2. 於彈出之選單選擇買賣別、履約月份</p>	<p>3. 選擇類別/價格/口數。按【下單】即可將委託單送出</p>

複委託下單

1、進入複委託下單頁面

<p>1. 點選首頁選單【交易功能】</p>	<p>2. 選擇【複委託下單】項目</p>	<p>3. 選擇下單帳號/市場/商品</p>

<p>4. 下單選擇港股/美股</p>	<p>5. 查詢商品條件</p>	<p>6. 選擇買賣別/價格/股數後按即委託下單，除了從交易功能下單，也可以從報價點選商品即帶下單畫面</p>

基金下單

一、財富管理-單筆申購

<p>1. 於交易功能，選擇【基金】類 > 【財富管理-單筆申購】</p>	<p>2. 可進行國內/境外基金單筆申購</p>

二、財富管理-贖回/轉換

	<table border="1"> <thead> <tr> <th>贖回/轉換</th> <th>商品</th> </tr> </thead> <tbody> <tr> <td>贖回 轉換</td> <td>A01001 華南永昌鳳翔貨幣市場基金</td> </tr> <tr> <td>贖回 轉換</td> <td>A01003 華南永昌永昌基金</td> </tr> <tr> <td>贖回 轉換</td> <td>A03005 元大多多基金</td> </tr> <tr> <td>贖回 轉換</td> <td>A05001 國泰台灣貨幣市場基金</td> </tr> <tr> <td>贖回 轉換</td> <td>A06050 復華亞太神龍科技基金 (台幣)</td> </tr> <tr> <td>贖回 轉換</td> <td>A07012 統一強漢基金</td> </tr> <tr> <td>贖回 轉換</td> <td>A10064 群益全球特別股收益基金 (累積-台幣)</td> </tr> </tbody> </table>	贖回/轉換	商品	贖回 轉換	A01001 華南永昌鳳翔貨幣市場基金	贖回 轉換	A01003 華南永昌永昌基金	贖回 轉換	A03005 元大多多基金	贖回 轉換	A05001 國泰台灣貨幣市場基金	贖回 轉換	A06050 復華亞太神龍科技基金 (台幣)	贖回 轉換	A07012 統一強漢基金	贖回 轉換	A10064 群益全球特別股收益基金 (累積-台幣)
贖回/轉換	商品																
贖回 轉換	A01001 華南永昌鳳翔貨幣市場基金																
贖回 轉換	A01003 華南永昌永昌基金																
贖回 轉換	A03005 元大多多基金																
贖回 轉換	A05001 國泰台灣貨幣市場基金																
贖回 轉換	A06050 復華亞太神龍科技基金 (台幣)																
贖回 轉換	A07012 統一強漢基金																
贖回 轉換	A10064 群益全球特別股收益基金 (累積-台幣)																
<p>1.於交易功能，選擇【基金】類 > 【財富管理-贖回/轉換】</p>	<p>2.可進行基金庫存贖回或轉換下單</p>																

三、財富管理-定期定額

<p>1.於交易功能，選擇【基金】類 > 【財富管理-定期定額】</p>	<p>2.可進行基金定期定額下單</p>

四、財富管理-定額異動

<p>基金 帳號管理</p> <p>證券 期權 海期 複委託 基金</p> <p>交易功能</p> <ol style="list-style-type: none"> 1 財富管理-單筆申購 2 財富管理-贖回/轉換 3 財富管理-定期定額 4 財富管理-定額異動 5 財富管理-出金申請 <p>帳務</p> <ol style="list-style-type: none"> 6 財富管理-委託查詢 7 財富管理-定額約定查詢 8 財富管理-定額異動查詢 <p>首頁 自選報價 國際金融 新增自選 委託下單</p>	<p>返回 財富管理-定額異動 查詢</p> <p>帳號:90000000002A</p> <p>重新查詢 下頁</p> <p>委託筆數:14(頁次 1/2)</p> <table border="1"> <thead> <tr> <th>變更</th> <th>商品</th> </tr> </thead> <tbody> <tr> <td>變更</td> <td>A01026 華南永昌MSCI全球特選物聯網指數基金</td> </tr> <tr> <td>變更</td> <td>A04002 保德信高成長基金</td> </tr> <tr> <td>變更</td> <td>A03004 元大多福基金</td> </tr> <tr> <td>變更</td> <td>A05004 國泰平衡基金</td> </tr> <tr> <td>變更</td> <td>A04002 保德信高成長基金</td> </tr> <tr> <td>變更</td> <td>03001UT 摩根東協基金</td> </tr> <tr> <td>變更</td> <td>A03004 元大多福基金</td> </tr> </tbody> </table> <p>首頁 自選報價 國際金融 新增自選 委託下單</p>	變更	商品	變更	A01026 華南永昌MSCI全球特選物聯網指數基金	變更	A04002 保德信高成長基金	變更	A03004 元大多福基金	變更	A05004 國泰平衡基金	變更	A04002 保德信高成長基金	變更	03001UT 摩根東協基金	變更	A03004 元大多福基金
變更	商品																
變更	A01026 華南永昌MSCI全球特選物聯網指數基金																
變更	A04002 保德信高成長基金																
變更	A03004 元大多福基金																
變更	A05004 國泰平衡基金																
變更	A04002 保德信高成長基金																
變更	03001UT 摩根東協基金																
變更	A03004 元大多福基金																
<p>1.於交易功能，選擇【基金】類 > 【財富管理-定額異動】</p>	<p>2.可進行基金定額異動</p>																

五、財富管理-出金申請

<p>基金 帳號管理</p> <p>證券 期權 海期 複委託 基金</p> <p>交易功能</p> <ol style="list-style-type: none"> 1 財富管理-單筆申購 2 財富管理-贖回/轉換 3 財富管理-定期定額 4 財富管理-定額異動 5 財富管理-出金申請 <p>帳務</p> <ol style="list-style-type: none"> 6 財富管理-委託查詢 7 財富管理-定額約定查詢 8 財富管理-定額異動查詢 <p>首頁 自選報價 國際金融 新增自選 委託下單</p>	<p>返回 財富管理-出金申請 查詢</p> <p>帳號:90000000002A</p> <p>交易類型 出金匯出申請</p> <p>契約編號 90000000002A</p> <p>交易日期 <input type="radio"/> 當日交易 <input checked="" type="radio"/> 預約交易(次一營業日)</p> <p>匯出幣別 臺幣</p> <p>可用餘額 9,506,812.0000</p> <p>約定帳戶</p> <p>匯出金額 請輸入金額</p> <p>資訊揭露 <input type="radio"/> 我了解將資金轉回約定銀行帳號與業，所匯出款項每筆將依匯款額百分比手續費（費用採內扣方式辦理）</p> <p>出金款項統一於下午三點後匯出至指定帳戶。</p> <p>確認送出</p> <p>首頁 自選報價 國際金融 新增自選 委託下單</p>
<p>1.於交易功能，選擇【基金】類 > 【財富管理-出金申請】</p>	<p>2.可進行基金出金申請</p>

證券帳務

一、委託回報

		
1.點選首頁選單【交易功能】	2.選擇【證券-查詢庫存】	3.可查詢證券委託回報，及進行委託單之刪單/改量

二、成交回報

		
1.點選首頁選單【交易功能】	2.選擇【證券-成交回報】	3.可查詢證券成交回報

三、庫存查詢

		<table border="1"> <thead> <tr> <th>下單</th> <th>商品</th> <th>類別</th> <th>昨餘股數</th> <th>可下單</th> <th>現沖餘股</th> <th>買</th> <th>委</th> <th>成</th> </tr> </thead> <tbody> <tr><td>下單</td><td>台泥</td><td>集保</td><td>1</td><td>1</td><td>0</td><td>0</td><td>0</td><td>0</td></tr> <tr><td>下單</td><td>嘉泥</td><td>集保</td><td>1</td><td>1</td><td>0</td><td>0</td><td>0</td><td>0</td></tr> <tr><td>下單</td><td>味全</td><td>集保</td><td>1</td><td>1</td><td>0</td><td>0</td><td>0</td><td>0</td></tr> <tr><td>下單</td><td>味王</td><td>集保</td><td>1</td><td>1</td><td>0</td><td>0</td><td>0</td><td>0</td></tr> <tr><td>下單</td><td>卜蜂</td><td>集保</td><td>1</td><td>1</td><td>0</td><td>0</td><td>0</td><td>0</td></tr> <tr><td>下單</td><td>愛之味</td><td>集保</td><td>1</td><td>1</td><td>0</td><td>0</td><td>0</td><td>0</td></tr> <tr><td>下單</td><td>泰山</td><td>集保</td><td>1</td><td>1</td><td>0</td><td>0</td><td>0</td><td>0</td></tr> <tr><td>下單</td><td>漢田生技</td><td>集保</td><td>1</td><td>1</td><td>0</td><td>0</td><td>0</td><td>0</td></tr> <tr><td>下單</td><td>亞聚</td><td>集保</td><td>1</td><td>1</td><td>0</td><td>0</td><td>0</td><td>0</td></tr> <tr><td>下單</td><td>台達化</td><td>集保</td><td>1</td><td>1</td><td>0</td><td>0</td><td>0</td><td>0</td></tr> </tbody> </table>	下單	商品	類別	昨餘股數	可下單	現沖餘股	買	委	成	下單	台泥	集保	1	1	0	0	0	0	下單	嘉泥	集保	1	1	0	0	0	0	下單	味全	集保	1	1	0	0	0	0	下單	味王	集保	1	1	0	0	0	0	下單	卜蜂	集保	1	1	0	0	0	0	下單	愛之味	集保	1	1	0	0	0	0	下單	泰山	集保	1	1	0	0	0	0	下單	漢田生技	集保	1	1	0	0	0	0	下單	亞聚	集保	1	1	0	0	0	0	下單	台達化	集保	1	1	0	0	0	0
下單	商品	類別	昨餘股數	可下單	現沖餘股	買	委	成																																																																																													
下單	台泥	集保	1	1	0	0	0	0																																																																																													
下單	嘉泥	集保	1	1	0	0	0	0																																																																																													
下單	味全	集保	1	1	0	0	0	0																																																																																													
下單	味王	集保	1	1	0	0	0	0																																																																																													
下單	卜蜂	集保	1	1	0	0	0	0																																																																																													
下單	愛之味	集保	1	1	0	0	0	0																																																																																													
下單	泰山	集保	1	1	0	0	0	0																																																																																													
下單	漢田生技	集保	1	1	0	0	0	0																																																																																													
下單	亞聚	集保	1	1	0	0	0	0																																																																																													
下單	台達化	集保	1	1	0	0	0	0																																																																																													
<p>1.點選首頁選單【交易功能】</p>	<p>2.選擇【證券-庫存查詢】</p>	<p>3.可查詢股票庫存資訊並下單</p>																																																																																																			

四、對帳單查詢

		<table border="1"> <thead> <tr> <th>商品</th> <th>成交日期</th> <th>交易別</th> <th>成交價格</th> <th>成交股</th> </tr> </thead> <tbody> <tr><td>訊聯基金</td><td>2024/08/26</td><td>現沖買</td><td>109</td><td>1,000</td></tr> <tr><td>訊聯基金</td><td>2024/08/26</td><td>現沖賣</td><td>114</td><td>1,000</td></tr> <tr><td>訊聯</td><td>2024/08/27</td><td>普買</td><td>120</td><td>1,000</td></tr> </tbody> </table> <p>提醒您！若您今日盤中成交之股票含有「現股當沖」備註： 1、本程式查詢當日資料時，於交易時間內僅供參考 2、若有當沖而產生資券配額不足或是尚未補單之特 3、上述黃金現貨商品單位為「台錢」。</p>	商品	成交日期	交易別	成交價格	成交股	訊聯基金	2024/08/26	現沖買	109	1,000	訊聯基金	2024/08/26	現沖賣	114	1,000	訊聯	2024/08/27	普買	120	1,000
商品	成交日期	交易別	成交價格	成交股																		
訊聯基金	2024/08/26	現沖買	109	1,000																		
訊聯基金	2024/08/26	現沖賣	114	1,000																		
訊聯	2024/08/27	普買	120	1,000																		
<p>1.點選首頁選單【交易功能】</p>	<p>2.選擇【對帳單查詢】</p>	<p>3.選擇查詢區間(當天/三天/一週/一個月)·查詢指定期間之交易記錄·以及應收付金額</p>																				

五、維持率查詢

<p>1.點選首頁選單【交易功能】</p>	<p>2.選擇【證券-維持率查詢】</p>	<p>3.查詢整戶維持率和個別個股的維持率等資訊</p>

六、未實現損益

<p>1.點選首頁選單【交易功能】</p>	<p>2.選擇【證券-未實現損益】</p>	<p>3.選擇查詢條件</p>



4.點選進入後，可看到總損益等資訊



5.點選合計資訊

七、當日已實現損益



1.點選首頁選單【交易功能】



2.選擇【證券-當日已實現損益】



3.可選取查詢條件

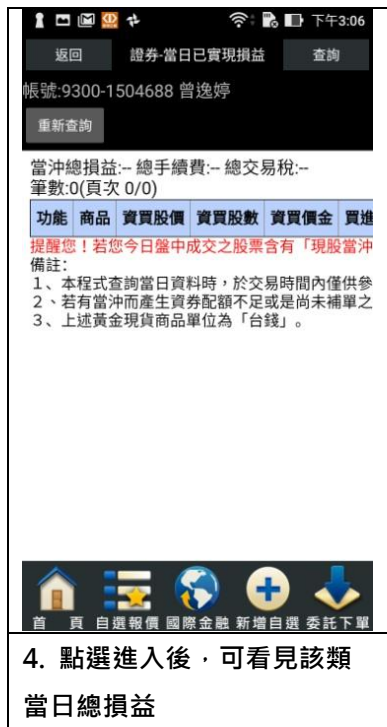

4. 點選進入後，可看見該類
當日總損益

八、歷史已實現損益

<p>1. 點選首頁選單【交易功能】</p>	<p>2. 選擇【證券-歷史已實現 損益】</p>	<p>3. 選取查詢條件</p>

返回 證券-歷史已實現損益 查詢

帳號: 90

重新查詢 全部損益

[現股當沖]總損益:+4,512 總手續費:317 總交易筆數:1(頁次 1/1)

成交日期	商品名稱	損益	損益率	現買股價
2024/08/26	訊聯基因	+4,512	+4.13%	109

提醒您! 若您今日盤中成交之股票含有「現股當沖」, 備註:

- 1、本程式查詢當日資料時, 於交易時間內僅供參考
- 2、若有當沖而產生資券配額不足或是尚未補單之特
- 3、上述黃金現貨商品單位為「台錢」。

首 頁 自選報價 國際金融 新增自選 委託下單

4 查詢該條件期間內的歷史已實現損益

九、申購查詢

1. 點選首頁選單【交易功能】

2. 選擇【證券-申購查詢】

3. 查詢申購是否中籤等其他資訊

十、銀行餘額查詢

		<table border="1"> <thead> <tr> <th>項目</th> <th>資料</th> </tr> </thead> <tbody> <tr> <td>銀行代碼</td> <td>008</td> </tr> <tr> <td>存款帳號</td> <td>126200750967</td> </tr> <tr> <td>帳戶餘額</td> <td>100</td> </tr> <tr> <td>可用餘額</td> <td>100</td> </tr> </tbody> </table> <p>【銀行餘額查詢說明】：</p> <ol style="list-style-type: none"> 1、帳戶餘額：為截止營業日當日3點半為止帳戶上餘額。 2、可用餘額：為即時扣除提領之即時餘額。 3、上述帳戶餘額資訊至該證券公司電子交易平台，僅供本人參考使用，其正確性仍以貴行帳戶資料為準，本人瞭解並同意，證券商電子交易平台之資訊服務可能因任何不可抗拒之因素，而產生直接或間接之損失，證券商不承擔任何賠償責任。 	項目	資料	銀行代碼	008	存款帳號	126200750967	帳戶餘額	100	可用餘額	100
項目	資料											
銀行代碼	008											
存款帳號	126200750967											
帳戶餘額	100											
可用餘額	100											
<p>1.點選首頁選單【交易功能】</p>	<p>2.選擇【證券-銀行餘額查詢】</p>	<p>3.查詢銀行餘額</p>										

十一、預估應收付金額

		<table border="1"> <thead> <tr> <th>交割日期</th> <th>A·客戶應收(+) 應付(-)金額</th> <th>B·客戶 預繳金額</th> <th>C·客戶 淨付(-) 金額</th> </tr> </thead> <tbody> <tr> <td>2024/08/28</td> <td>4,512</td> <td>0</td> <td>4,512</td> </tr> <tr> <td>2024/08/29</td> <td>-120,171</td> <td>0</td> <td>0</td> </tr> </tbody> </table> <p>說明：</p> <ol style="list-style-type: none"> 1.【客戶預繳金額】為預繳「成交」之金額。 2.系統於15:00結帳完成後，提供【客戶預繳金額】。 3.公式：A + B = C 4.【客戶應收(+) 或應付(-)金額】 + 【客戶預繳金額】 5.正值(+)為客戶收到金額，負值(-)為客戶付款的金額 6.證券-預估應收付金額功能所提供資料內容僅供參考 	交割日期	A·客戶應收(+) 應付(-)金額	B·客戶 預繳金額	C·客戶 淨付(-) 金額	2024/08/28	4,512	0	4,512	2024/08/29	-120,171	0	0
交割日期	A·客戶應收(+) 應付(-)金額	B·客戶 預繳金額	C·客戶 淨付(-) 金額											
2024/08/28	4,512	0	4,512											
2024/08/29	-120,171	0	0											
<p>1.點選首頁選單【交易功能】</p>	<p>2.選擇【證券-預估應收付金額】</p>	<p>3.查詢預估應收付金額</p>												

十二、線上簽署

		
<p>1.點選首頁選單【交易功能】</p>	<p>2.選擇【證券-線上簽署】</p>	<p>3.線上簽署文件</p>

期權帳務

一、委託回報

		
<p>1.點選首頁選單【交易功能】</p>	<p>2.選擇【期權】類 > 【期權-委託回報】</p>	<p>3.可查詢期權委託回報，及進行委託單之刪單/改量</p>

二、成交回報

<p>1.點選首頁選單【交易功能】</p>	<p>2.選擇【期權】類 > 【期權-成交回報】</p>	<p>3.可查詢期權成交單回報</p>

三、部位查詢

<p>1.點選首頁選單【交易功能】</p>	<p>2.選擇【期權】類 > 【期權-部位查詢】</p>	<p>3.可查詢期權部位資料</p>

四、平倉查詢

<p>1.點選首頁選單【交易功能】</p>	<p>2.選擇【期權】類 > 【期權-平倉查詢】</p>	<p>3.可查詢期權平倉資料</p>

五、權益數查詢與出金

<p>1.點選首頁選單【交易功能】</p>	<p>2.選擇【期權】類 > 【期權-權益數查詢與出金】</p>	<p>3.查詢權益數資料，並可點選【出金】鈕</p>

六、出入金查詢

<p>1.點選首頁選單【交易功能】</p>	<p>2.選擇【期權】類 > 【期權-出入金查詢】</p>	<p>3.出入金查詢</p>

七、線上簽署

<p>1.點選首頁選單【交易功能】</p>	<p>2.選擇【期權】類 > 【期權-線上簽署】</p>	<p>3.可線上簽署文件</p>

海期帳務

一、委託回報

<p>1. 點選首頁選單【交易功能】</p>	<p>2. 選擇【期權】類 > 【外期-委託查詢】</p>	<p>3. 可查詢外期委託回報，及進行委託單之刪單/改量</p>

二、成交回報

<p>1. 點選首頁選單【交易功能】</p>	<p>2. 選擇【海期】類 > 【外期-成交回報】</p>	<p>3. 查看成交回報</p>

三、未平倉部位

<p>1.點選首頁選單【交易功能】</p>	<p>2.選擇【期權】類 > 【外期-未平倉部位】</p>

四、權益數查詢

		<table border="1" data-bbox="991 1332 1197 1736"> <thead> <tr> <th>項目</th> <th>金額</th> </tr> </thead> <tbody> <tr> <td>匯率</td> <td>0.000000</td> </tr> <tr> <td>前日淨值</td> <td>0</td> </tr> <tr> <td>本日存提款</td> <td>0</td> </tr> <tr> <td>期貨平倉損益</td> <td>0</td> </tr> <tr> <td>權利金收支</td> <td>0</td> </tr> <tr> <td>手續費</td> <td>0</td> </tr> <tr> <td>期交稅</td> <td>0</td> </tr> <tr> <td>未平倉浮動損益</td> <td>0</td> </tr> <tr> <td>權益數</td> <td>0</td> </tr> <tr> <td>下單保證金</td> <td>0</td> </tr> <tr> <td>所需原始保證金</td> <td>0</td> </tr> </tbody> </table>	項目	金額	匯率	0.000000	前日淨值	0	本日存提款	0	期貨平倉損益	0	權利金收支	0	手續費	0	期交稅	0	未平倉浮動損益	0	權益數	0	下單保證金	0	所需原始保證金	0
項目	金額																									
匯率	0.000000																									
前日淨值	0																									
本日存提款	0																									
期貨平倉損益	0																									
權利金收支	0																									
手續費	0																									
期交稅	0																									
未平倉浮動損益	0																									
權益數	0																									
下單保證金	0																									
所需原始保證金	0																									
<p>1.點選首頁選單【交易功能】</p>	<p>2.選擇【期權】類 > 【外期-權益數查詢】</p>	<p>3.權益數查詢</p>																								

五、互轉與出金申請

<p>1.點選首頁選單【交易功能】</p>	<p>2.選擇【期權】類 > 【外期-互轉與出金申請】</p>	<p>3. 可進行互轉與出金申請</p>

六、互轉與出金紀錄

<p>1.點選首頁選單【交易功能】</p>	<p>2.選擇【期權】類 > 【外期-互轉與出金紀錄請】</p>	<p>3. 可查詢互轉與出金紀錄</p>

複委託帳務

一、昨收價查詢

		<table border="1"> <thead> <tr> <th>功能</th> <th>代碼</th> <th>商品</th> <th>收盤價</th> </tr> </thead> <tbody> <tr><td>下單</td><td>0001</td><td>長江和記實業</td><td>84.25</td></tr> <tr><td>下單</td><td>0002</td><td>中電控股</td><td>86.7</td></tr> <tr><td>下單</td><td>0003</td><td>香港中華煤氣</td><td>15.24</td></tr> <tr><td>下單</td><td>0004</td><td>九龍倉集團</td><td>25.85</td></tr> <tr><td>下單</td><td>0005</td><td>匯豐控股</td><td>72.95</td></tr> <tr><td>下單</td><td>0006</td><td>電能實業</td><td>57.4</td></tr> <tr><td>下單</td><td>0007</td><td>凱富能源</td><td>0.98</td></tr> <tr><td>下單</td><td>0008</td><td>電訊盈科</td><td>4.52</td></tr> <tr><td>下單</td><td>0009</td><td>九號運通</td><td>0.305</td></tr> </tbody> </table>	功能	代碼	商品	收盤價	下單	0001	長江和記實業	84.25	下單	0002	中電控股	86.7	下單	0003	香港中華煤氣	15.24	下單	0004	九龍倉集團	25.85	下單	0005	匯豐控股	72.95	下單	0006	電能實業	57.4	下單	0007	凱富能源	0.98	下單	0008	電訊盈科	4.52	下單	0009	九號運通	0.305
功能	代碼	商品	收盤價																																							
下單	0001	長江和記實業	84.25																																							
下單	0002	中電控股	86.7																																							
下單	0003	香港中華煤氣	15.24																																							
下單	0004	九龍倉集團	25.85																																							
下單	0005	匯豐控股	72.95																																							
下單	0006	電能實業	57.4																																							
下單	0007	凱富能源	0.98																																							
下單	0008	電訊盈科	4.52																																							
下單	0009	九號運通	0.305																																							
<p>1.點選首頁選單【交易功能】</p>	<p>2.選擇【複委託】類 > 【複委託-昨收價查詢】</p>	<p>3.選擇港股及美股昨收價</p>																																								

一、委託查詢

		<table border="1"> <thead> <tr> <th>功能</th> <th>狀態</th> <th>委託日期</th> <th>委託時間</th> <th>交易日期</th> <th>買賣</th> </tr> </thead> <tbody> <tr> <td colspan="6">筆數:0(頁次 0/0)</td> </tr> </tbody> </table> <p>*委託資料請依市場交易日期查詢。 一、交易規則說明： 1. 港股不接受零股電子委託，若有零股賣出需求請： 2. 港股不接受個股最新成交價上下20檔次以外的委託 3. 美股委託價格限制依各個交易所規定，請留意委託 4. 美股買賣價位最小跳動單位：股價大於1美元為0 5. 非專業投資人，OTC、OBB掛牌的股票、ETN、E 二、系統接受委託時間請查詢本公司網站說明。</p>	功能	狀態	委託日期	委託時間	交易日期	買賣	筆數:0(頁次 0/0)					
功能	狀態	委託日期	委託時間	交易日期	買賣									
筆數:0(頁次 0/0)														
<p>1.點選首頁選單【交易功能】</p>	<p>2.選擇【複委託】類 > 【複委託-委託查詢】</p>	<p>3. 選擇港股及美股市場及查詢當日或區間，並進行委託單之刪單/改量</p>												

二、成交回報

<p>1.點選首頁選單【交易功能】</p>	<p>2.選擇【複委託】類 > 【複委託-成交回報】</p>	<p>3. 選擇港股及美股市場及查詢當日或區間，查詢成交回報資料</p>

三、庫存查詢

<p>1.點選首頁選單【交易功能】</p>	<p>2.選擇【複委託】類 > 【複委託-庫存查詢】</p>	<p>3. 選擇港股及美股市場即可查詢庫存資料</p>

四、當日預估損益查詢

<p>1.點選首頁選單【交易功能】</p>	<p>2.選擇【複委託】類 > 【複委託-當日預估損益查詢】</p>	<p>3.查詢當日預估損益</p>

五、歷史損益查詢

<p>1.點選首頁選單【交易功能】</p>	<p>2.選擇【複委託】類 > 【複委託-歷史損益查詢】</p>	<p>3.查詢歷史損益</p>

六、帳戶餘額

		<table border="1"> <thead> <tr> <th>項目</th> <th>港幣</th> <th>人民幣</th> </tr> </thead> <tbody> <tr> <td>下單可用金額</td> <td>+100(台幣)</td> <td>+100(台幣)</td> </tr> <tr> <td>在途款金額</td> <td>+0</td> <td>+0</td> </tr> <tr> <td>今日已委買金額</td> <td>+0</td> <td>+0</td> </tr> <tr> <td>今日賣出金額</td> <td>+0</td> <td>+0</td> </tr> <tr> <td>銀行帳戶餘額</td> <td>+100(台幣)</td> <td>+100(台幣)</td> </tr> <tr> <td>銀行帳號</td> <td>126200750920</td> <td>126200750920</td> </tr> </tbody> </table> <p>注意事項: 1.【下單可用金額】=銀行帳戶餘額+在途款金額- 2.台幣交割客戶基於匯率換算正確性考量,【下單 3.已申請【複委託電子交易平台餘額查詢】客戶, 前一營業日銀行帳戶餘額。 4.查詢資料以交易所交易幣別(原幣)呈現。 5.查詢資料會因各交易所結帳前後而有差異,故僅</p>	項目	港幣	人民幣	下單可用金額	+100(台幣)	+100(台幣)	在途款金額	+0	+0	今日已委買金額	+0	+0	今日賣出金額	+0	+0	銀行帳戶餘額	+100(台幣)	+100(台幣)	銀行帳號	126200750920	126200750920
項目	港幣	人民幣																					
下單可用金額	+100(台幣)	+100(台幣)																					
在途款金額	+0	+0																					
今日已委買金額	+0	+0																					
今日賣出金額	+0	+0																					
銀行帳戶餘額	+100(台幣)	+100(台幣)																					
銀行帳號	126200750920	126200750920																					
<p>1.點選首頁選單【交易功能】</p>	<p>2.選擇【複委託】類>【複委託-帳戶餘額】</p>	<p>3.查詢帳戶餘額</p>																					

七、交割金額查詢

		<p>筆數:0(頁次 0/0)</p> <p>交割日期 幣別 客戶應收(+)/付(-)金額</p> <p>一、市場交割日期: (1)港股:買進T+1日扣款、賣出T+3日入帳。 (2)美股:買進T+1日扣款、賣出T+5日入帳。 二、歷史交割金額係以買賣收付相抵之後的淨收付 「+」表示賣出應收交割款;「-」表示買進應付 三、系統提供過去或未來180天之查詢資料。</p>
<p>1.點選首頁選單【交易功能】</p>	<p>2.選擇【複委託】類>【複委託-交割金額查詢】</p>	<p>3.查詢交割金額</p>

八、當日出金查詢

<p>1.點選首頁選單【交易功能】</p>	<p>2.選擇【複委託】類 > 【複委託-當日出金查詢】，即可查當日出金資料</p>

九、歷史出金查詢

<p>1.點選首頁選單【交易功能】</p>	<p>2.選擇【複委託】類 > 【複委託-歷史出金查詢】</p>	<p>3. 查詢歷史出金</p>

十、月對帳單查詢

<p>1.點選首頁選單【交易功能】</p>	<p>2.選擇【複委託】類 > 【複委託-月對帳單查詢】</p>	<p>3. 選擇帳號及指定月份即可查詢月對帳單資料</p>

十一、參考報價資訊

<p>1.點選首頁選單【交易功能】</p>	<p>2.選擇【複委託】類 > 【複委託-參考報價資訊】</p>	<p>3.即可參考報價資訊</p>

十二、昨收價查詢

The first screenshot shows the main menu with '交易功能' (Transaction Function) highlighted in a red box. The second screenshot shows the '複委託' (Complex Commission) menu with '複委託-昨收價查詢' (Complex Commission - Yesterday's Closing Price Query) highlighted in a red box. The third screenshot shows the search results for '複委託-昨收價查詢' with a table of closing prices.

功能	代碼	商品	收盤價
下單	0001	長江和記實業	84.25
下單	0002	中電控股	86.7
下單	0003	香港中華煤氣	15.24
下單	0004	九龍倉集團	25.85
下單	0005	匯豐控股	72.95
下單	0006	電能實業	57.4
下單	0007	凱富能源	0.98
下單	0008	電訊盈科	4.52
下單	0009	九號運通	0.305

基金帳務

一、財富管理-單筆委託查詢

The first screenshot shows the '基金' (Fund) menu with '財富管理-單筆委託查詢' (Wealth Management - Single Transaction Query) selected. The second screenshot shows the search results for '財富管理-單筆委託查詢' with a table of transaction details.

刪單	交易日期	基金名稱	委託方式	支付幣別	投資金額

1.於交易功能·選擇【基金】類>【財富管理-單筆委託查詢】

2.查詢單筆委託資料

二、財富管理-定額約定查詢

<p>1.於交易功能，選擇【基金】類 > 【財富管理-定額約定查詢】</p>	<table border="1"> <thead> <tr> <th>刪單</th> <th>憑證編號</th> <th>基金代碼 基金名稱</th> </tr> </thead> <tbody> <tr> <td></td> <td>000012513</td> <td>A01026 華南永昌 M S C I 全球精選物</td> </tr> <tr> <td></td> <td>000012512</td> <td>A04002 保德信高成長</td> </tr> <tr> <td></td> <td>000012511</td> <td>A03004 元大多福基</td> </tr> <tr> <td></td> <td>000012510</td> <td>A05004 國泰平衡基</td> </tr> <tr> <td></td> <td>000012509</td> <td>A04002 保德信高成長</td> </tr> <tr> <td></td> <td>000012508</td> <td>03001UT 摩根東協基</td> </tr> <tr> <td></td> <td>000012507</td> <td>A03004 元大多福基</td> </tr> </tbody> </table> <p>2.查詢定額約定資料</p>	刪單	憑證編號	基金代碼 基金名稱		000012513	A01026 華南永昌 M S C I 全球精選物		000012512	A04002 保德信高成長		000012511	A03004 元大多福基		000012510	A05004 國泰平衡基		000012509	A04002 保德信高成長		000012508	03001UT 摩根東協基		000012507	A03004 元大多福基
刪單	憑證編號	基金代碼 基金名稱																							
	000012513	A01026 華南永昌 M S C I 全球精選物																							
	000012512	A04002 保德信高成長																							
	000012511	A03004 元大多福基																							
	000012510	A05004 國泰平衡基																							
	000012509	A04002 保德信高成長																							
	000012508	03001UT 摩根東協基																							
	000012507	A03004 元大多福基																							

三、財富管理-定額異動查詢

<p>1.於交易功能，選擇【基金】類 > 【財富管理-定額異動查詢】</p>	<p>2.提供查詢條件</p>	<p>3.查詢類別</p>
---	-----------------	---------------

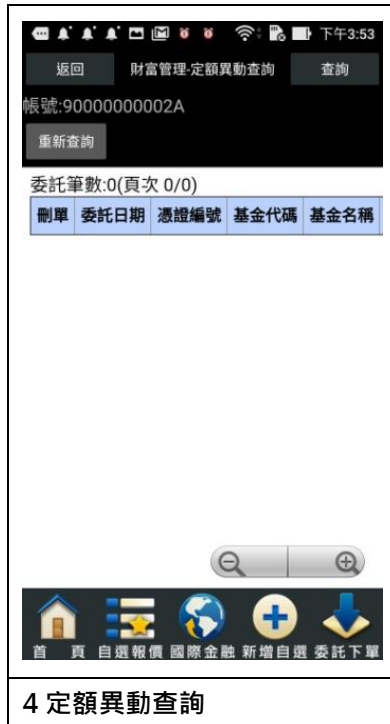

4 定額異動查詢

四、財富管理-出金查詢



1. 於交易功能，選擇【基金】類
> 【財富管理-出金查詢】

2. 查詢出金資料

五、財富管理-基金在途

<p>基金 90000000002A 帳號管理</p> <p>證券 期權 海期 複委託 基金</p> <ul style="list-style-type: none"> 財富管理-定額約定查詢 財富管理-定額異動查詢 財富管理-出金查詢 財富管理-基金在途 財富管理-資產總覽 財富管理-基金庫存 財富管理-存款餘額 財富管理-基本資料查詢 <p>首頁 自選報價 國際金融 新增自選 委託下單</p>	<p>返回 財富管理-基金在途 查詢</p> <p>帳號:90000000002A</p> <p>重新查詢</p> <p>委託筆數:0(頁次 0/0)</p> <table border="1"> <thead> <tr> <th>契約編號</th> <th>委託日期</th> <th>商品代碼</th> <th>商品名稱</th> <th>交易類</th> </tr> </thead> <tbody> <tr> <td> </td> <td> </td> <td> </td> <td> </td> <td> </td> </tr> </tbody> </table> <p>首頁 自選報價 國際金融 新增自選 委託下單</p>	契約編號	委託日期	商品代碼	商品名稱	交易類					
契約編號	委託日期	商品代碼	商品名稱	交易類							
<p>1.於交易功能，選擇【基金】類 > 【財富管理-基金在途】</p>	<p>2.提供基金在途</p>										

六、財富管理-資產總覽

<p>基金 90000000002A 帳號管理</p> <p>證券 期權 海期 複委託 基金</p> <ul style="list-style-type: none"> 財富管理-定額約定查詢 財富管理-定額異動查詢 財富管理-出金查詢 財富管理-基金在途 財富管理-資產總覽 財富管理-基金庫存 財富管理-存款餘額 財富管理-基本資料查詢 <p>首頁 自選報價 國際金融 新增自選 委託下單</p>	<p>返回 財富管理-資產總覽</p> <p>身分證號: F124998450</p> <p>重新查詢</p> <p>總損益: -109,078 總損益率: -0.03% 總投資 委託筆數:7(頁次 1/1)</p> <table border="1"> <thead> <tr> <th>信託契約編號</th> <th>資產總類</th> <th>幣別</th> <th>成本</th> </tr> </thead> <tbody> <tr> <td>90000000002A</td> <td>銀行存款</td> <td>台幣</td> <td>9,506,812</td> </tr> <tr> <td>90000000002B</td> <td>銀行存款</td> <td>人民幣</td> <td>1,000,000</td> </tr> <tr> <td>90000000002B</td> <td>銀行存款</td> <td>歐元</td> <td>1,000,000</td> </tr> <tr> <td>90000000002B</td> <td>銀行存款</td> <td>日元</td> <td>5,000,000</td> </tr> <tr> <td>90000000002B</td> <td>銀行存款</td> <td>美元</td> <td>9,974,982.23</td> </tr> <tr> <td>90000000002A</td> <td>基金</td> <td>台幣</td> <td>3,833,526</td> </tr> <tr> <td>90000000002B</td> <td>基金</td> <td>美元</td> <td>6,988.25</td> </tr> </tbody> </table> <p>首頁 自選報價 國際金融 新增自選 委託下單</p>	信託契約編號	資產總類	幣別	成本	90000000002A	銀行存款	台幣	9,506,812	90000000002B	銀行存款	人民幣	1,000,000	90000000002B	銀行存款	歐元	1,000,000	90000000002B	銀行存款	日元	5,000,000	90000000002B	銀行存款	美元	9,974,982.23	90000000002A	基金	台幣	3,833,526	90000000002B	基金	美元	6,988.25
信託契約編號	資產總類	幣別	成本																														
90000000002A	銀行存款	台幣	9,506,812																														
90000000002B	銀行存款	人民幣	1,000,000																														
90000000002B	銀行存款	歐元	1,000,000																														
90000000002B	銀行存款	日元	5,000,000																														
90000000002B	銀行存款	美元	9,974,982.23																														
90000000002A	基金	台幣	3,833,526																														
90000000002B	基金	美元	6,988.25																														
<p>1.於交易功能，選擇【基金】類 > 【財富管理-資產總覽】</p>	<p>2.查看資產總覽</p>																																

七、財富管理-基金庫存

<p>1.於交易功能，選擇【基金】類 >【財富管理-基金庫存】</p>	<p>2.查看基金庫存</p>

八、財富管理-存款餘額

<p>1.於交易功能，選擇【基金】類 >【財富管理-存款餘額】</p>	<p>2.查看存款餘額</p>

九、財富管理-基金資料查詢

	<table border="1"> <thead> <tr> <th>項目</th> <th>資料</th> </tr> </thead> <tbody> <tr> <td>中文姓名</td> <td></td> </tr> <tr> <td>英文姓名</td> <td>****</td> </tr> <tr> <td>代表人姓名</td> <td></td> </tr> <tr> <td>手機電話</td> <td>*****</td> </tr> <tr> <td>住家電話</td> <td>*****</td> </tr> <tr> <td>公司電話</td> <td>****</td> </tr> <tr> <td>通訊地址</td> <td>〇〇市〇〇路〇〇號</td> </tr> <tr> <td>對帳單地址</td> <td>〇〇市〇〇路〇〇號</td> </tr> <tr> <td>電子郵件</td> <td>****</td> </tr> </tbody> </table>	項目	資料	中文姓名		英文姓名	****	代表人姓名		手機電話	*****	住家電話	*****	公司電話	****	通訊地址	〇〇市〇〇路〇〇號	對帳單地址	〇〇市〇〇路〇〇號	電子郵件	****
項目	資料																				
中文姓名																					
英文姓名	****																				
代表人姓名																					
手機電話	*****																				
住家電話	*****																				
公司電話	****																				
通訊地址	〇〇市〇〇路〇〇號																				
對帳單地址	〇〇市〇〇路〇〇號																				
電子郵件	****																				
<p>1.於交易功能，選擇【基金】類 > 【財富管理-基金資料查詢】</p>	<p>2.查看基金資料</p>																				

帳號管理

一、登入密碼修改

<p>1.於交易功能，右上角選擇【帳號管理】</p>	<p>2.點選帳號</p>	<p>3.進行【登入密碼修改】</p>