

華南永昌(iPad)操作手冊

2024.08.28

手機憑證 OTP 申請教學	2
報價功能操作說明	3
登入系統&報價介紹	3
指紋辨識登入	6
新增/刪除/移動自選/語音播報/到價警示	8
技術分析線圖及功能介紹	20
報價資訊	24
財經新聞	35
權證資訊	35
盤後資料	36
指數行情	37
智慧選股	38
新股神贏家	39
申購專區	40
競價拍賣	41
個人訊息	41
系統設定	43
下單帳務功能操作說明	47
證券下單	47
期權下單	50
複委託下單	54
基金下單	56
證券帳務	59
期權帳務	66
複委託帳務	70
十、月對帳單查詢	77
基金帳務	80
帳號管理	87

手機憑證 OTP 申請教學

登入檢核 APP 若無憑證會彈出訊息，點馬上申請憑證輸入西元出生年月日點 OTP 驗證，選擇要用手機行動電話或 mail 信箱傳送 otp 驗證碼並輸入，驗證成功憑證申請完成。

商品	成交	漲跌	幅度	買進	賣出	單量	總量
潤隆	118.50	2.00	1.72%	118.00	118.50	2	21
精成科	62.30	0.30	0.48%	62.30	62.50	1	9
加權指	22185.38	0.38	0.00%	-	-	1.18億	684
台指近	22153	1	0.00%	22152	22154	3	1392
威盛	137.00	3.50	2.62%	137.00	137.50	1	350
TF							99
森							11
新							31
							7365
							199
							204
							22
							1534
							180
							75
台泥	32.85	0.20	0.61%	32.85	32.90	2	77
中鋼	22.25	0.15	0.67%	22.25	22.30	1	135
鴻海	180.00	0.50	0.28%	180.00	180.50	1	607
裕隆	54.30	-	-	54.20	54.30	2	12
晶華	206.00	-	-	205.00	206.00	1	
宏碁	44.35	0.35	0.78%	44.35	44.40	1	259

訊息
為保障您的電子交易安全，登入時將檢查電子憑證，是否立即申請？

關閉 馬上申請

行動憑證申請

申請憑證前，請完成以下兩步驟

步驟一：請先輸入您的西元出生年月日

西元出生年月日共8碼 日期

步驟二：請先驗證 OTP

OTP 驗證

說明

- 若您的生日為民國50年02月02日，請輸入19610202。計算公式為(民國年)50 + 1911 = 西元1961年。
- 法人戶請輸入「營利事業登記西元年月日」

1、手機畫面會彈出是否申請憑證。

2、輸入本人出生年月日8碼，按 OTP 驗證。

OTP 驗證

請選擇帳號：
 證 5

驗證碼接收方式：
 行動電話 Email

驗證碼接收方式：
 0:

請輸入驗證碼：
gNqm... 089649

說明：

- 若您於1分鐘內沒有收到驗證碼，請再次點「發送驗證碼」重新發送。當您重新發送或超過驗證碼有效期間，前次申請之驗證碼即會失效。
- 若您有申請「拒企業簡訊」或「手機安裝攔截本系統所發送之簡訊」，將導致驗證碼簡訊無法正常接收。
- 若您欲修改行動電話或 Email，請本人攜帶身分證及原留印鑑至任一分公司變更基本資料。

訊息
憑證申請完成

商品	成交	漲跌	幅度	買進	賣出	單量	總量
潤隆	118.00	1.50	1.29%	117.50	118.00	36	25
精成科	62.30	0.30	0.48%	62.30	62.50	1	9
加權指	22176.83	8.47	0.04%	-	-	1.41億	703
台指近	22145	7	0.03%	22143	22144	1	1410
威盛	137.00	3.50	2.62%	136.50	137.00	1	355
TPK							101
和碩							11
森							31
新							7390
元							211
元							211
聯							22
友	18.75	0.40	2.19%	18.75	18.80	14	1644
長	183.00	0.70	0.27%	182.50	183.00	1	180
華	25.35	0.20	0.78%	25.35	25.40	1	77
台	32.75	0.30	0.91%	32.75	32.80	1	177
中	22.25	0.15	0.67%	22.25	22.30	3	137
鴻	180.00	0.50	0.28%	180.00	180.50	3	613
裕	54.20	0.10	0.18%	54.20	54.30	2	12
晶	206.00	-	-	205.00	206.00	1	
宏	44.40	0.30	0.67%	44.35	44.45	2	285

3、選擇要用手機行動電話或 mail 信箱傳送 otp 驗證碼並輸入。

4、驗證成功憑證申請完成。

報價功能操作說明

登入系統&報價介紹

1. 登入畫面，可以選擇用證券/期權帳號登入，需輸入身分證號及密碼，登入後才能進行交易。可選擇是否記住 ID 及密碼

2. 登入後預設進入自選群組報價畫面
- 1) 提供五組自選群組，每組可提供設定 60 檔金融商品
 - 2) 自選股報價，可自選上市櫃個股、指數、期貨、權擇權、國際商品，利用上下左右移動瀏覽最新的價量資訊
 - 3) 支援新增/刪除/移動自選

商品	成交	漲跌	幅度	買進	賣出	單量	總量	買量	賣量	最
泰茂三	-	-	-	96.00	-	-	-	1	-	-
晶華	149.00	-	-	148.50	149.00	1	40	10	24	14
裕隆	20.75	0.10	0.48%	20.75	20.80	1	1143	50	86	2
宏碁	25.10	0.15	0.59%	25.10	25.15	5	11140	264	194	2
台泥	42.35	0.20	0.47%	42.35	42.40	1	6572	135	169	4
聯電	17.50	0.25	1.45%	17.50	17.55	1	47971	2601	801	1
鍊德	15.45	0.05	0.32%	15.40	15.45	1	11489	289	209	1
台指近	10833	64	0.59%	10832	10833	1	54931	35	4	1
新零售	18.45	0.10	0.54%	18.35	18.45	2	12	2	1	1
六角	87.20	-	-	87.00	87.30	2	30	2	2	8
國巨	907.00	3.00	0.33%	906.00	908.00	5	9465	25	19	95
鴻海	84.10	1.20	1.45%	84.10	84.20	2	28133	243	448	8
台積電	223.00	1.50	0.68%	223.00	223.50	4	19778	749	2545	22
友達	12.15	0.15	1.25%	12.15	12.20	8	28924	481	1348	1
中鋼	24.00	-	-	24.00	24.05	6	6249	414	214	5

3. 支援橫置觀看及操作

3. 點選左上【自選】【國際】【熱門】報價，可觀看自選群組、國際指數、熱門排行之報價資訊。

4. 可觀看國際指數之報價資訊。

5. 點選任一商品列，下方即彈出個股資訊視窗

6. 點選右下角【】符號，可將功能快捷鍵展開，並點入功能畫面

7. 點選中上方之【群組欄位】，可由彈出之自選群組選單，切換欲觀看之自選群組或庫存群組。

8. 點選右上【】符號，可將自選群組報價畫面分割，同步觀看該群組內之所有商品報價。

9. 點選右上【】符號，自選群組報價畫面呈現大字報價及小走勢圖，並同步觀看該群組內之所有商品報價。

10. 點選右上【】符號，自選群組報價畫面呈現大字報價及大走勢圖，並同步觀看該群組內之所有商品報價。

11.可搜尋個股名稱及代碼

指紋辨識登入

使用範圍：iPhone(5S 以上)、iPad(mini3、air2 以上)

一、設定 Touch ID

1. 點選【設定】->【Touch ID 與密碼】
->輸入密碼

2. 點選【加入指紋】，進行手機指紋設定

二、 指紋辨識登入

<p>華南金融集團 華南永昌綜合證券</p> <p>證券登入 期貨登入</p> <p>身份證號 P 登入密碼 記住ID: <input checked="" type="checkbox"/> 記住密碼: <input type="checkbox"/></p> <p>登入 清除 線上開戶 密碼專區</p> <p>行情走勢與下單 同畫面操作</p> <p>營業人名稱：華南永昌綜合證券股份有限公司 統一編號：22955774 證券客服專線：(02)412-8889</p> <p>V2.0.22.4</p>	<p>App Store 上午10:53 19%</p> <p>系統新增「指紋辨識」功能輔助登入，安全方便，啟用後，登入時將能讓您快速取用電子交易密碼 身分證字號：H22●●●●078 啟動指紋辨識 <input checked="" type="checkbox"/></p> <p>忽略 不再顯示</p>																																																																																
<p>1. 登入畫面，以「身份證登入」>密碼</p>	<p>2.系統將 點選【啟動指紋辨識】，可選擇之後【不再顯示】指紋辨識通知，或是點選【忽略】每次登入確認是否啟動指紋辨識</p>																																																																																
<table border="1"> <thead> <tr> <th>商品</th> <th>成交</th> <th>漲跌</th> <th>幅度</th> <th>買進</th> <th>賣出</th> <th>單量</th> <th>總量</th> </tr> </thead> <tbody> <tr> <td>加權指</td> <td>9835.01</td> <td>47.53</td> <td>0.48%</td> <td>-</td> <td>-</td> <td>1276萬</td> <td>534.2</td> </tr> <tr> <td>台指近</td> <td>9823</td> <td>52</td> <td>0.53%</td> <td>9823</td> <td>9824</td> <td>1</td> <td>11658</td> </tr> <tr> <td>台泥</td> <td>37.00</td> <td>-</td> <td>-</td> <td>36.95</td> <td>37.00</td> <td>1</td> <td>139</td> </tr> <tr> <td>中鋼</td> <td>25.55</td> <td>0.20</td> <td>0.78%</td> <td>25.50</td> <td>25.55</td> <td>1</td> <td>767</td> </tr> <tr> <td>鴻海</td> <td>96.70</td> <td>0.20</td> <td>0.21%</td> <td>96.70</td> <td>96.80</td> <td>8</td> <td>2840</td> </tr> <tr> <td>裕隆</td> <td>27.15</td> <td>0.45</td> <td>1.63%</td> <td>27.10</td> <td>27.15</td> <td>3</td> <td>122</td> </tr> <tr> <td>晶華</td> <td>155.50</td> <td>0.50</td> <td>0.32%</td> <td>155.00</td> <td>155.50</td> <td>1</td> <td>13</td> </tr> <tr> <td>宏碁</td> <td>14.40</td> <td>0.15</td> <td>1.03%</td> <td>14.35</td> <td>14.40</td> <td>3</td> <td>454</td> </tr> <tr> <td>友達</td> <td>12.35</td> <td>-</td> <td>-</td> <td>12.40</td> <td>12.40</td> <td>26</td> <td>8013</td> </tr> </tbody> </table> <p>提示 未來欲開啟指紋辨識功能，請至系統設定內開啟</p> <p>確定</p>	商品	成交	漲跌	幅度	買進	賣出	單量	總量	加權指	9835.01	47.53	0.48%	-	-	1276萬	534.2	台指近	9823	52	0.53%	9823	9824	1	11658	台泥	37.00	-	-	36.95	37.00	1	139	中鋼	25.55	0.20	0.78%	25.50	25.55	1	767	鴻海	96.70	0.20	0.21%	96.70	96.80	8	2840	裕隆	27.15	0.45	1.63%	27.10	27.15	3	122	晶華	155.50	0.50	0.32%	155.00	155.50	1	13	宏碁	14.40	0.15	1.03%	14.35	14.40	3	454	友達	12.35	-	-	12.40	12.40	26	8013	<p>系統設定</p> <p>指紋辨識輔助登入</p> <p>指紋辨識輔助登入</p> <p>通知設定</p> <p>離線推播開關 <input checked="" type="checkbox"/></p> <p>訊息通知開關 <input type="checkbox"/></p> <p>一般設定</p> <p>恆亮開關 <input type="checkbox"/></p> <p>背景登出時間 30</p> <p>欄位排序</p> <p>看盤設定</p> <p>K棒顯示開關 <input checked="" type="checkbox"/></p> <p>內外盤比顯示開關 <input checked="" type="checkbox"/></p> <p>股名顯示設定 <input type="checkbox"/></p> <p>個股狀態標籤開關 <input type="checkbox"/></p> <p>券商設定</p> <p>下單匯設定</p> <p>委託回報 <input checked="" type="checkbox"/></p> <p>成交回報 <input checked="" type="checkbox"/></p> <p>公告資訊</p> <p>緊急公告</p> <p>一般公告</p>
商品	成交	漲跌	幅度	買進	賣出	單量	總量																																																																										
加權指	9835.01	47.53	0.48%	-	-	1276萬	534.2																																																																										
台指近	9823	52	0.53%	9823	9824	1	11658																																																																										
台泥	37.00	-	-	36.95	37.00	1	139																																																																										
中鋼	25.55	0.20	0.78%	25.50	25.55	1	767																																																																										
鴻海	96.70	0.20	0.21%	96.70	96.80	8	2840																																																																										
裕隆	27.15	0.45	1.63%	27.10	27.15	3	122																																																																										
晶華	155.50	0.50	0.32%	155.00	155.50	1	13																																																																										
宏碁	14.40	0.15	1.03%	14.35	14.40	3	454																																																																										
友達	12.35	-	-	12.40	12.40	26	8013																																																																										
<p>3. 點選【不再顯示】，跳出提示「未來欲開啟指紋辨識功能，請至系統設定內開啟」</p>	<p>4. 登入系統後，點選【系統設定】->【指紋辨識輔助登入】</p>																																																																																

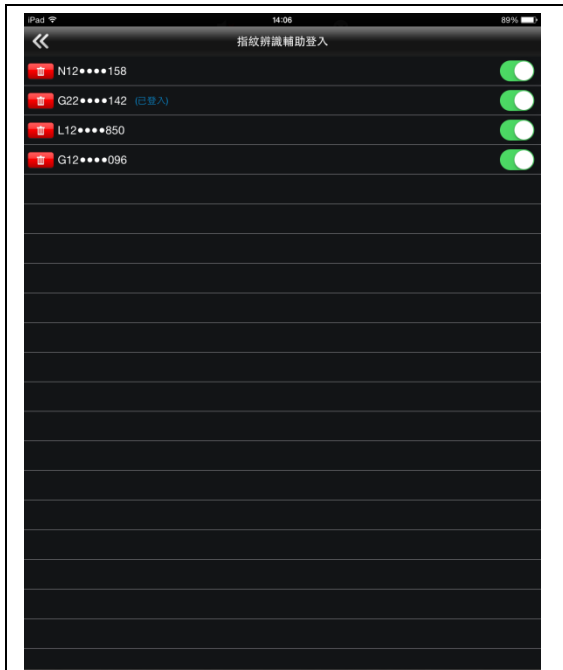

5.顯示指紋辨識綁定可登入之身份證字號，並顯示目前已登入之身份證字號

新增/刪除/移動自選/語音播報/到價警示

一、新增自選-由自選群組

1.於自選報價頁面，點選左上【編輯】鈕

2.點選左上【+】鈕，直接輸入股號或股名
新增自選股

3. 點選右上【>】鈕，由類股選擇新增自選股

4. 由市場分類 > 次分類選擇商品

5. 於個股清單內點選欲加入之個股，該列前方即會出現勾選符號，點選右上【完成】回到編輯首頁

6. 回到編輯首頁，即加入自選成功

二、新增自選-由自選/綜合報價

1. 於自選/綜合報價畫面點選任一商品列，下方即彈出個股資訊視窗

2. 點選個股資訊視窗右上【+】鈕，即可選擇欲加入之自選群組

三、移動自選-由自選群組

1. 於自選報價頁面，點選左上【編輯】鈕

2. 按壓欲移動的商品右側「≡」處，拖曳至欲移動的位置

3. 移動完成後，點選左上【自選報價】，即儲存商品之排序

四、刪除自選-由自選群組

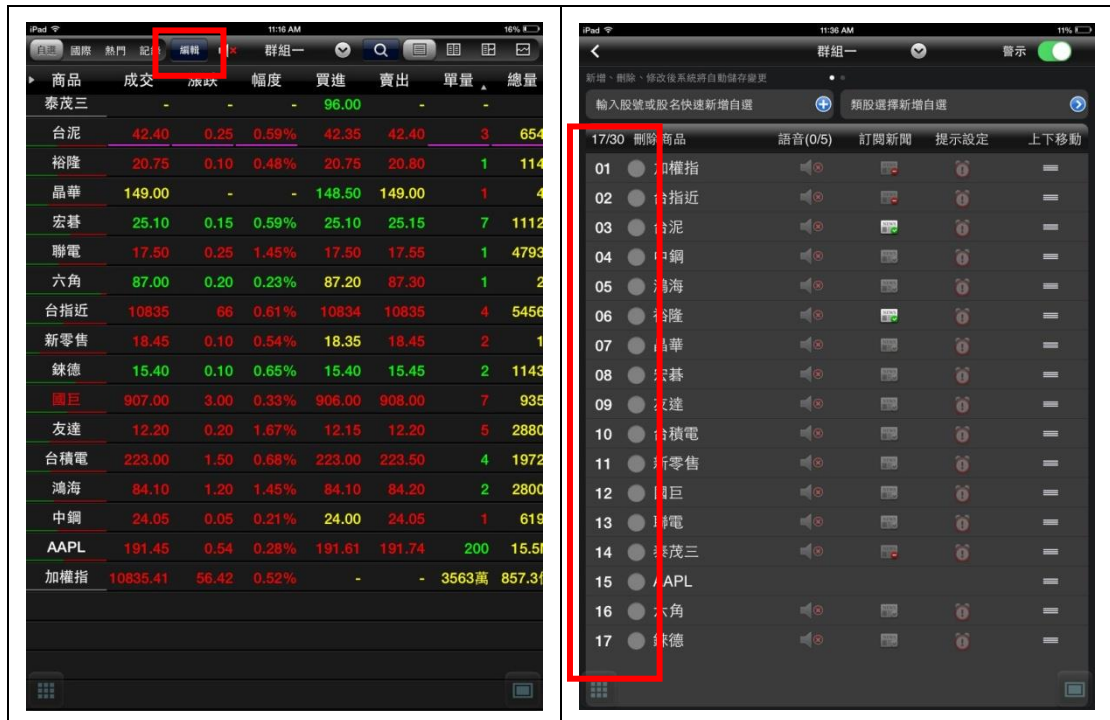

1.於自選報價頁面，點選左上【編輯】鈕

2.點選欲刪除個股股名前【】圖

3.該商品列左側出現之【】鈕，再選左上【自選報價】鈕，即完成儲存

五、語音播報設定

1.於自選報價頁面，點選左上【編輯】鈕

2.點選個股股名後方【】符號即可設定語音撥報

3.選取後，左上【自選報價】

六、到價警示

1. 於自選報價頁面，點選【編輯】功能

2. 點選個股股名後方符號即可設定警示通知

3. 選擇通知條件

4. 選擇警示條件進行設定【成交價格低於】

5. 輸入條件值&通知次數後

6. 點選【加入】後，可在下方看到新增的到價條件

7. 也可打勾，進行刪除

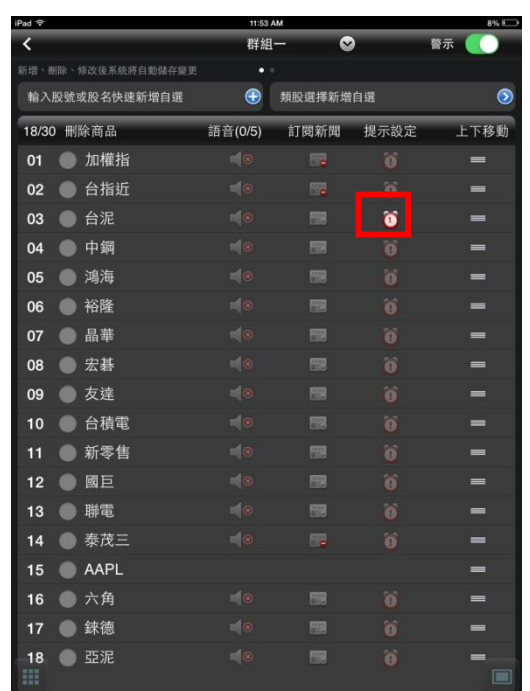

8. 設定完成在編輯頁面會顯示【1】符號，並顯示條件數

自選/綜合報價各項功能介紹

一、自選報價功能

1. 直式觀看時，預設第一頁報價欄位為：商品、成交、漲跌、幅度、買進、賣出、單量、總量、最高、最低、開盤、昨收、時間

2. 可按住報價畫面後，朝左撥動逐項更換報價欄位。

※欲切換其他報價欄位頁面：可按住報價畫面後，朝左或朝右撥動進行換頁

二、觀看個股詳細資訊

1、點選任一商品列，下方即彈出個股資訊視窗

The first screenshot shows a list of stocks with columns for '商品' (Commodity), '買量' (Buy Volume), '賣量' (Sell Volume), '最高' (High), '最低' (Low), '開盤' (Open), '昨收' (Previous Close), and '時間' (Time). The '鴻海' (HONGHAI) stock is highlighted with a red box and a red arrow pointing to its price.

The second screenshot shows the detailed view for '鴻海' (HONGHAI) with a red border. It includes a price chart, a table of transactions, and summary statistics.

時間	買進	賣出	成交	單量
11:18:59	223.00	223.50	223.00	4
11:18:54	223.00	223.50	223.00	12
11:18:49	223.00	223.50	223.00	2

2、橫置時，個股資訊視窗可觀看三項功能。畫面如下：

- Price Chart (Left):** Shows the current price at 42.45, up 0.15 from the previous close. It includes a volume bar chart and summary statistics: 成交 42.45, 漲跌 0.15, 幅度 0.35%, 買進 42.45, 賣出 42.50, 均價 42.47, 單量 1, 總量 8884, 振幅 1.06%.
- Transaction Table (Middle):** Displays the '內外盤比' (49% Buy, 51% Sell) and a table of recent transactions:

時間	買進	賣出	成交	單量
11:12:30	42.45	42.50	42.45	1
11:12:25	42.45	42.50	42.45	1
11:11:55	42.45	42.50	42.45	1
- K-line Chart (Right):** Shows a candlestick chart with moving averages (MA) and volume (VOL). The current price is 42.45. The chart includes indicators like MA (5T:42.38, 10T:42.60, 20T:42.60), VOL (5T:13036, 10T:14461), and KD (9K:37.96, 9D:46.10).

3、更換個股資訊視窗功能

(1)按壓住欲觀看的功能，再拖拉至欲顯示的個股資訊區塊

(2)或可用按區塊畫面向左滑動，即可切換功能

4、單點選個股資訊功能，即可另開該功能視窗 (技術分析全畫面)

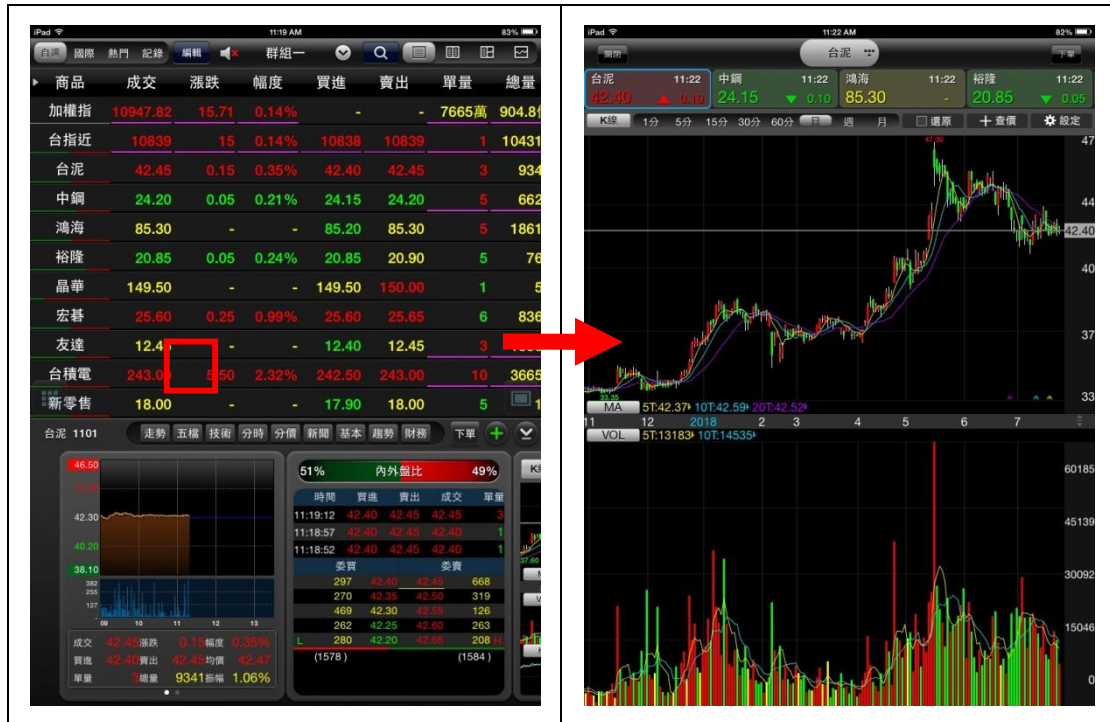

四、各項商品資訊功能簡介

<p>【走勢】 - 觀看最新交易日之走勢圖及價量資訊</p>	<p>【五檔】 - 觀看五檔報價，及近三筆成交&價量資訊</p>	<p>【技術】 - 觀看各資料期間之技術分析指標</p>
<p>【分時】 - 觀看最新交易日</p>	<p>【分價】 - 觀看最新交易日之</p>	<p>【新聞】 - 觀看相關之歷史</p>

之成交明細表	成交價量統計	新聞																																																			
<p>基本</p> <ul style="list-style-type: none"> 基本資料 產銷組合 支撐壓力 歷年股利 除權息資訊 相關商品 轉投資資訊 重大行事曆 	<p>1101 台泥 2018/07/20 趨勢強弱</p> <table border="1"> <thead> <tr> <th>項目</th> <th>多空趨勢</th> <th>走勢強弱</th> </tr> </thead> <tbody> <tr> <td>短線方向(周)</td> <td>☑☑☑</td> <td>☑</td> </tr> <tr> <td>中線方向(月)</td> <td>☑☑</td> <td>☑</td> </tr> <tr> <td>長線方向(半年)</td> <td>☑</td> <td>☑</td> </tr> </tbody> </table> <p>股價高低</p> <table border="1"> <thead> <tr> <th>項目</th> <th colspan="2">資料值價差幅度(%)</th> </tr> </thead> <tbody> <tr> <td>收盤價</td> <td>42.30</td> <td>--</td> </tr> <tr> <td>一年最高價</td> <td>47.30</td> <td>11.82</td> </tr> <tr> <td>一年最低價</td> <td>33.35</td> <td>-21.16</td> </tr> </tbody> </table> <p><small>本資料為統計數據僅供參考，使用者依本資料交易發生交易損失需自行負責</small></p>	項目	多空趨勢	走勢強弱	短線方向(周)	☑☑☑	☑	中線方向(月)	☑☑	☑	長線方向(半年)	☑	☑	項目	資料值價差幅度(%)		收盤價	42.30	--	一年最高價	47.30	11.82	一年最低價	33.35	-21.16	<p>1101 台泥 2018/07/20 績效分析</p> <table border="1"> <thead> <tr> <th>項目</th> <th>優劣評比</th> <th>成長趨勢</th> </tr> </thead> <tbody> <tr> <td>接單能力</td> <td>☑</td> <td>☑</td> </tr> <tr> <td>獲利能力</td> <td>☑</td> <td>☑</td> </tr> <tr> <td>經營能力</td> <td>☑</td> <td>☑☑</td> </tr> <tr> <td>償債能力</td> <td>☑☑</td> <td>☑</td> </tr> </tbody> </table> <p>同業比較</p> <table border="1"> <thead> <tr> <th>項目</th> <th>資料值</th> <th>同業值</th> </tr> </thead> <tbody> <tr> <td>收盤價</td> <td>42.30</td> <td>21.58</td> </tr> <tr> <td>本益比</td> <td>18.47</td> <td>36.84</td> </tr> <tr> <td>股價淨值比</td> <td>1.20</td> <td>0.88</td> </tr> </tbody> </table>	項目	優劣評比	成長趨勢	接單能力	☑	☑	獲利能力	☑	☑	經營能力	☑	☑☑	償債能力	☑☑	☑	項目	資料值	同業值	收盤價	42.30	21.58	本益比	18.47	36.84	股價淨值比	1.20	0.88
項目	多空趨勢	走勢強弱																																																			
短線方向(周)	☑☑☑	☑																																																			
中線方向(月)	☑☑	☑																																																			
長線方向(半年)	☑	☑																																																			
項目	資料值價差幅度(%)																																																				
收盤價	42.30	--																																																			
一年最高價	47.30	11.82																																																			
一年最低價	33.35	-21.16																																																			
項目	優劣評比	成長趨勢																																																			
接單能力	☑	☑																																																			
獲利能力	☑	☑																																																			
經營能力	☑	☑☑																																																			
償債能力	☑☑	☑																																																			
項目	資料值	同業值																																																			
收盤價	42.30	21.58																																																			
本益比	18.47	36.84																																																			
股價淨值比	1.20	0.88																																																			
【基本】 - 觀看公司之基本資料/籌碼狀況/財務報表	【趨勢】 - 觀看技術面之診斷資訊	【財務】 - 觀看財務面之診斷資訊																																																			

技術分析線圖及功能介紹

一、分析週期

※可直接點選上方工具列，切換週期為 1 分/5 分/15 分/30 分/60 分/日/週/月線

二、分析指標

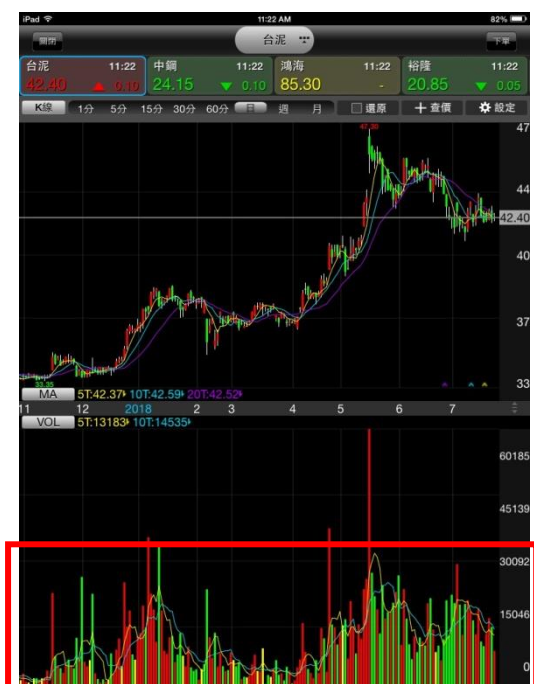

※點選副圖之區塊，可直接切換指標 VOL/RSI/KD/MACD/PSY

三、指標參數設定

<p>1.點選次列右側【設定】，可進入指標參數設定畫面</p>	<p>2.進入版面配置，最多可設定一主三副圖</p>

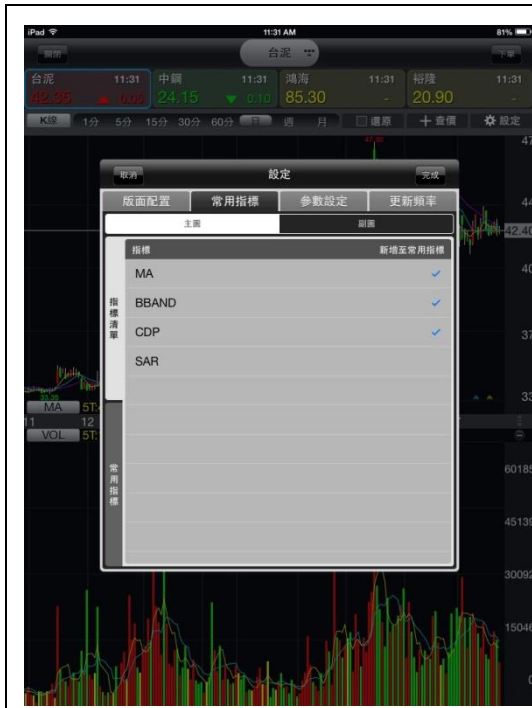

3. 設定常用的技術指標

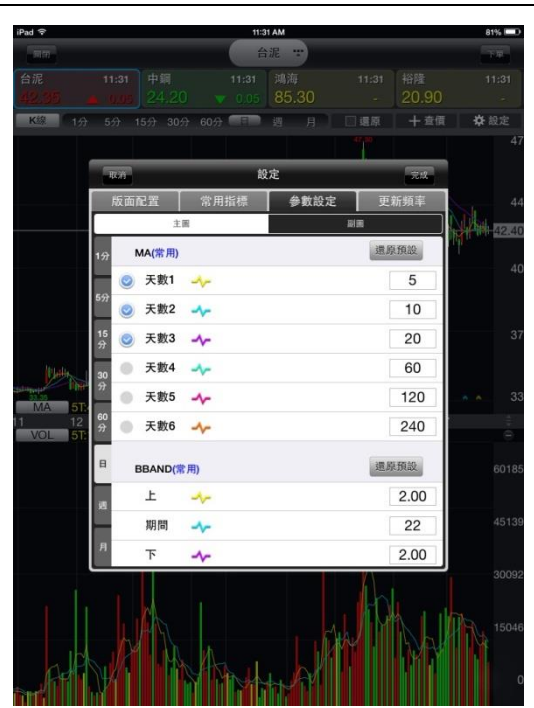

4. 選取指標之參數值處，做參數值之調整設定

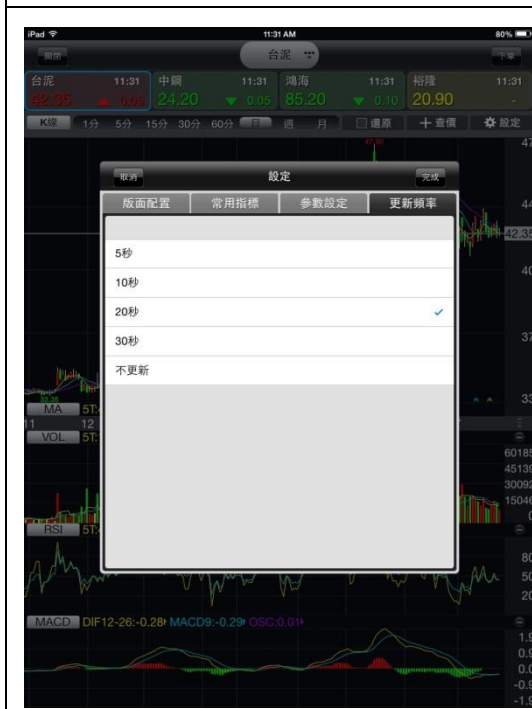

5. 可設定線圖更新頻率

四、線圖縮放

線圖放大 - 兩點觸控拉大，即可可放大線圖

線圖縮小 - 兩點觸控拉小，即可放縮小圖

五、橫置觀看畫面

報價資訊

一、類股報價

1. 點選下方功能選單【類股報價】。再由股票分類 > 次分類選擇商品，或於輸入框輸入股名/代號搜尋商品

2. 即可觀看所選取/搜尋之報價畫面

二、期貨

1.點選下方功能選單【類股報價】，再選擇「期貨」>期貨標的。

2.即可觀看所選取標的之期貨報價畫面

三、選擇權

1.點選下方功能選單【類股報價】，再選擇「選擇權」>選擇權標的。

		CALL		履約價	PUT			
幅度	漲跌	成交			成交	漲跌	幅度	
8	-	-	10500	1	0.8	44.44%		
8	-	-	10550	1.2	1.1	47.83%		
9	3.54%	11	322	10600	1.6	1.7	51.52%	
0	1.92%	5	266	10650	2.5	2.4	48.98%	
2	4.65%	10	225	10700	4.1	3.3	44.59%	
5	3.51%	6	177	10750	7.3	5.2	41.60%	
1	6.45%	8	132	10800	12.5	7	35.90%	
0	1.11%	1	91	10850	22	9	29.03%	
6	6.67%	4	56	10900	37.5	13.5	26.47%	
5	14.49%	5	29.5	10950	61	15	19.74%	
3	25.71%	4.5	13	11000	95	14	12.84%	
8	38.27%	3.1	5	11050	131	19	12.67%	
5	46.88%	1.5	1.7	11100	182	13	6.67%	
3	55.56%	0.5	0.4	11150	230	13	5.35%	
2	25.00%	0.1	0.3	11200	255	37	12.67%	
1	-	-	-	11250	-	-	-	
1	-	-	0.2	11300	-	-	-	
1	-	-	0.2	11400	-	-	-	
1	-	-	-	11500	580	10	1.69%	
1	-	-	0.1	11600	680	10	1.45%	

2.即可觀看所選取標的之選擇權報價畫面

四、國際金融

1. 點選上方功能選單【國際】

2. 也可點選下方功能選單【類股報價】，再選擇「國際金融」

五、複委託

1. 點選下方功能選單【類股報價】，選擇【美股(延遲)】

2. 即可觀看所選取標之美股報價畫面

1.點選下方功能選單【類股報價】，選擇【港股(延遲)】【美股(延遲)】

2.即可觀看所選取標的之港股報價畫面

六、基金報價

商品	成交	漲跌	幅度	買進	賣出	單量	總量
加權指	10779.38	191.84	1.75%	-	-	2.96億	1556.31
台指近	10788	179	1.63%	10787	10788	1	16833
艾姆勒	37.18	0.48	1.27%	37.19	37.37	0.293	346.5
長和	93	0.7	0.75%	92.95	93	1000	2.75
台泥	38.75	0.25	0.64%	38.70	38.75	2	1245
鴻海	84.00	1.00	1.18%	83.90	84.00	54	3131
裕隆	22.25	0.15	0.67%	22.20	22.25	2	120
晶華	155.00	0.50	0.32%	154.00	155.00	5	5
宏碁	24.00	0.35	1.48%	23.95	24.00	123	3411
友達	12.65	0.20	1.56%	12.65	12.70	44	3539
大立光	3420.00	70.00	2.01%	3420.00	3435.00	90	82
美律	144.50	3.50	2.36%	144.50	145.00	4	268
文晞	45.90	0.10	0.22%	45.90	45.95	1	74
台積							337

一、 基金自選

1. 上方可切換功能。【基金自選】：自選欄位為基金名稱、幣別、淨值、日期。

2. 點選基金商品名稱即可進入基金商品走勢，可按 加入基金自選。

3. 點選績效，週期包含一個月、三個月、六個月、一年、二年、三年。

4. 點選基本，了解此基金商品的基金資料。

5. 點選持股，切換持有類股與持有明細，了解持有比較分配

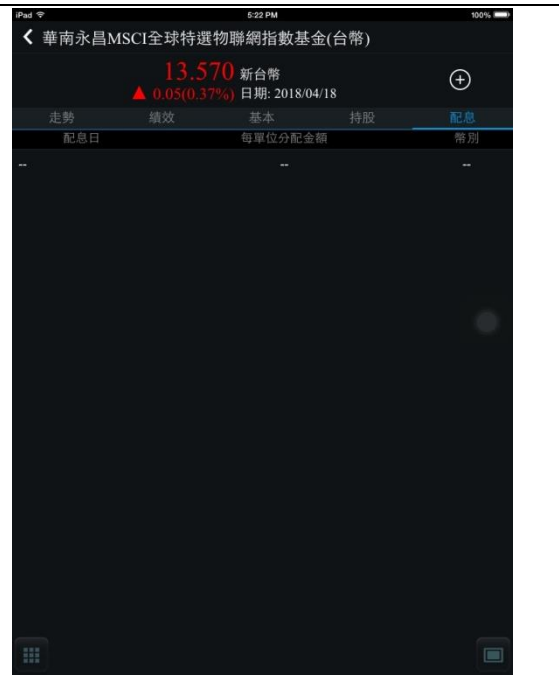

6. 點選配息，可了解基金商品的配息資料

二、 基金自選編輯

1. 右上方編輯設定鈕，點擊後進入編輯畫面。

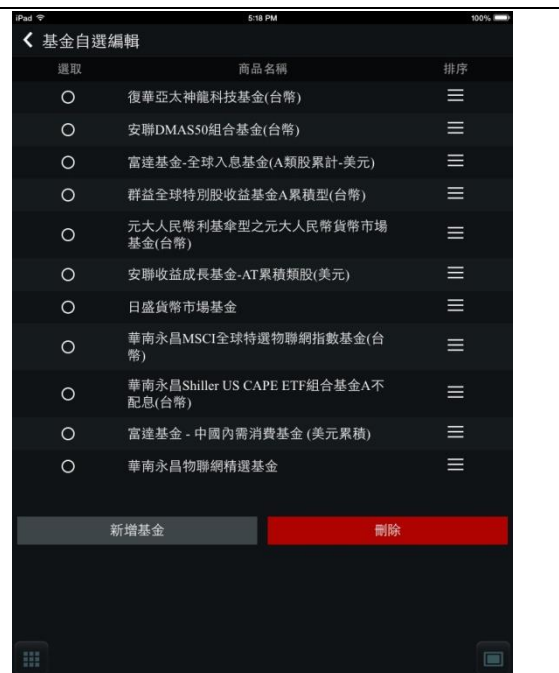

2. 選取商品可刪除自選商品及進行商品排序功能

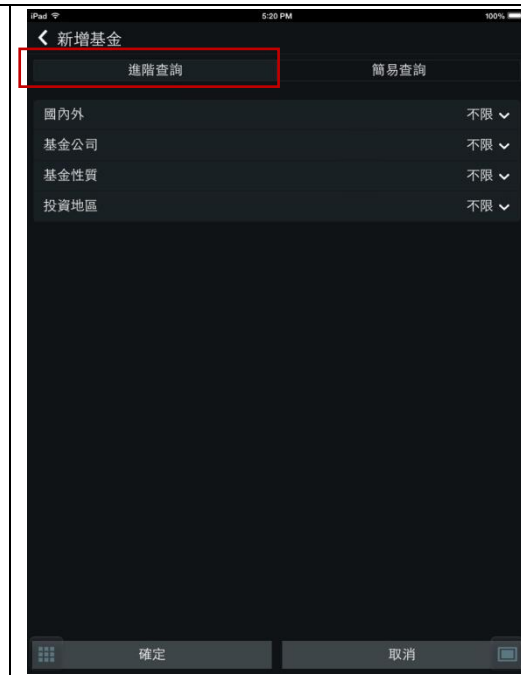

3. 『新增基金』功能。

4. 進階查詢：用各條件來篩選基金商品。

5. 點選基金公司來新增

6. 點選確定

基金名稱	幣別	淨值	日期
華南永昌MSCI全球特選物聯網指數基金(台幣)	新台幣	13.5700	04/18
華南永昌MSCI全球特選物聯網指數基金(美元)	美元	15.2600	04/18
華南永昌Shiller US CAPE ETF組合基金A不配息(台幣)	新台幣	10.3000	04/18
華南永昌Shiller US CAPE ETF組合基金A不配息(美元)	美元	10.6500	04/18
華南永昌Shiller US CAPE ETF組合基金B配息(台幣)	新台幣	10.2100	04/18
華南永昌Shiller US CAPE ETF組合基金B配息(美元)	美元	10.5800	04/18
華南永昌Shiller US REITs基金A不配息(台幣)	新台幣	8.8400	04/18
華南永昌Shiller US REITs基金A不配息(美元)	美元	9.1400	04/18
華南永昌Shiller US REITs基金B配息(台幣)	新台幣	8.7500	04/18
華南永昌Shiller US REITs基金B配息(美元)	美元	9.0500	04/18
華南永昌人民幣高收益債券基金A不配息(人民幣)	人民幣	11.0824	04/18
華南永昌人民幣高收益債券基金A不配息(台幣)	新台幣	10.5826	04/18

7.即列出所屬公司的基金商品，點選要新增的基金名稱即可完成新增，並跳至編輯畫面

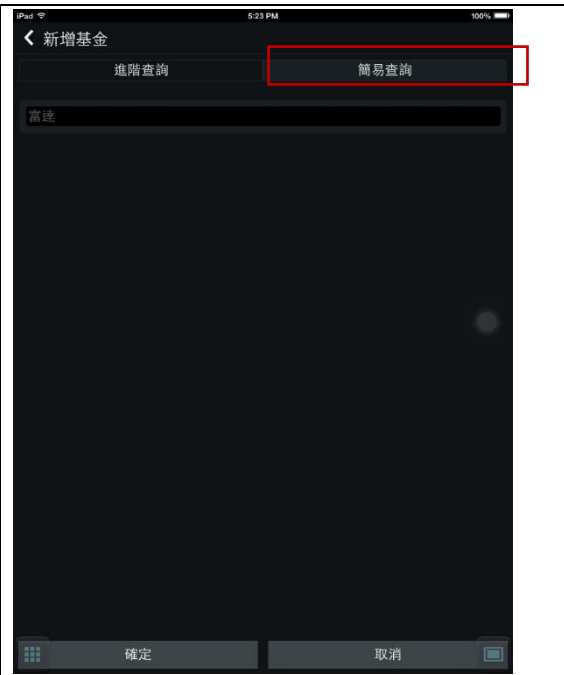

8.或可使用簡易查詢：輸入字元可模糊搜尋

基金名稱	幣別	淨值	日期
富達基金 - 中國內需消費基金 (美元累積)	美元	20.9100	04/19
富達基金 - 中國內需消費基金 (歐元累積)	歐元	23.2100	04/19
富達基金 - 太平洋基金 A股票計澳幣避險	澳幣	14.7300	04/19
富達基金 - 日本小型企業基金 A股票計美元避險	美元	15.8900	04/19
富達基金 - 日本基金 A股票計美元避險	美元	12.3000	04/19
富達基金 - 日本潛力優勢基金 A股票計美元避險	美元	13.5700	04/19
富達基金 - 世界基金 A股票計美元	美元	13.9000	04/19
富達基金 - 北歐基金 A股票計美元避險	美元	15.8600	04/19
富達基金 - 全球入息基金 (A-MINCOME(G)-EUR類股份)	歐元	15.6400	04/19
富達基金 - 全球入息基金 (A類股票計-美元)	美元	16.9000	04/19
富達基金 - 全球入息基金 A股C月配息美元	美元	11.1800	04/19
富達基金 - 全球入息基金 (A-MINCOME(G)-USD類股份)	美元	14.6200	04/19
富達基金 - 全球科技基金 A股票計美元	美元	19.7300	04/19
富達基金 - 全球消費行	美元	16.3900	04/19

9.點選要新增的基金名稱即可完成新增，會跳至編輯畫面

三、基金報價-基金查詢

【基金查詢】：可使用進階/簡易查詢方式

三、基金報價-績效排行

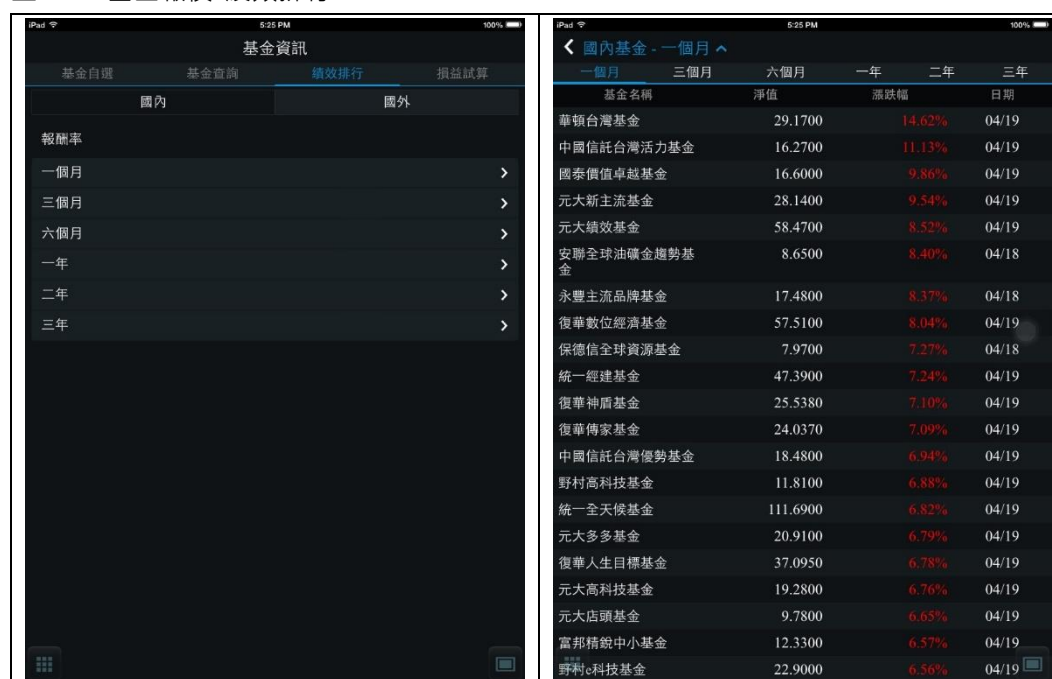

1. 【績效排行】：選定國內外後，下方為報酬率累計時間選擇

2. 排名最多 30 檔商品為限

五、損益試算

此功能提供使用者可自行設定部位，透過模擬市場價格變化，幫助使用者模擬操作，並做為未來投資方向。

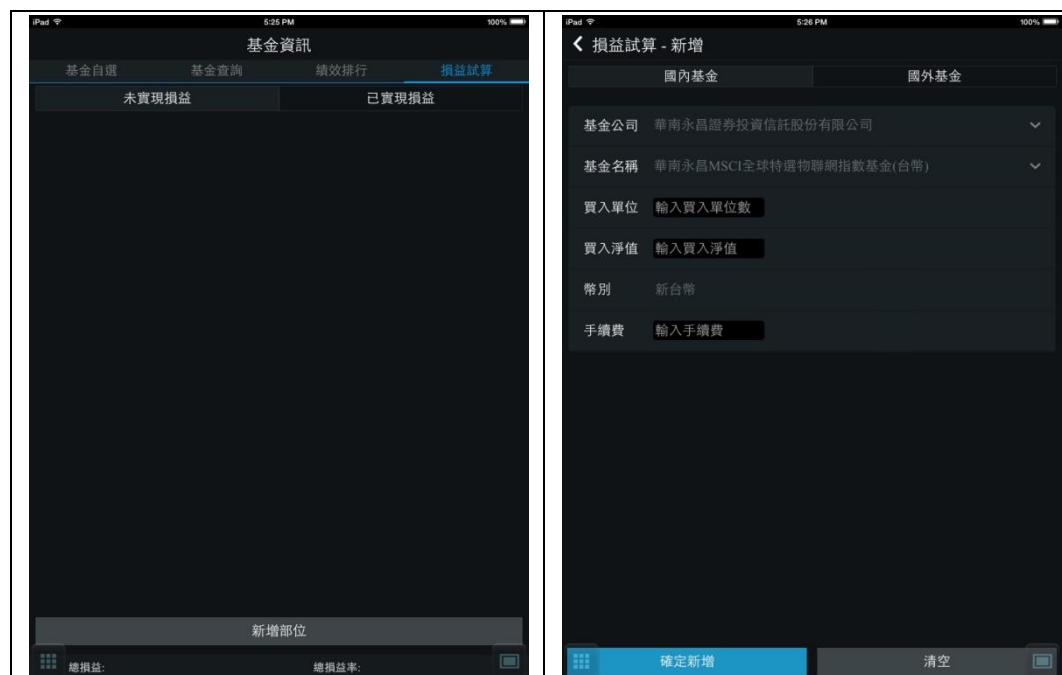

1. 未實現損益與已實現損益兩按鈕，
【未實現損益】點擊新增部位鈕後

2. 將切換至新增設定頁面

3. 【未實現損益】新增後，最下方會試算未實現損益-總損益以及總損益率

4. 【已實現損益】點擊新增部位鈕後，將切換至新增設定頁面並新增試算商品

5.點選基金商品，可選擇進行平倉、調整內容、刪除庫存

6.調整平倉-平倉後會轉入已實現損益

7.調整內容

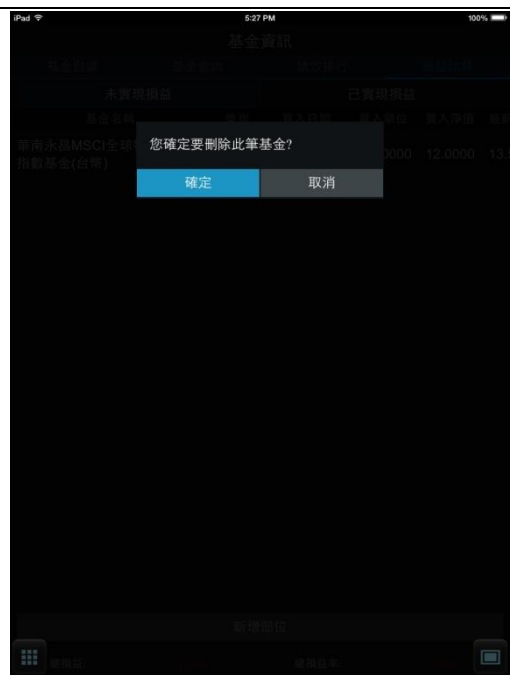

8.刪除庫存

財經新聞

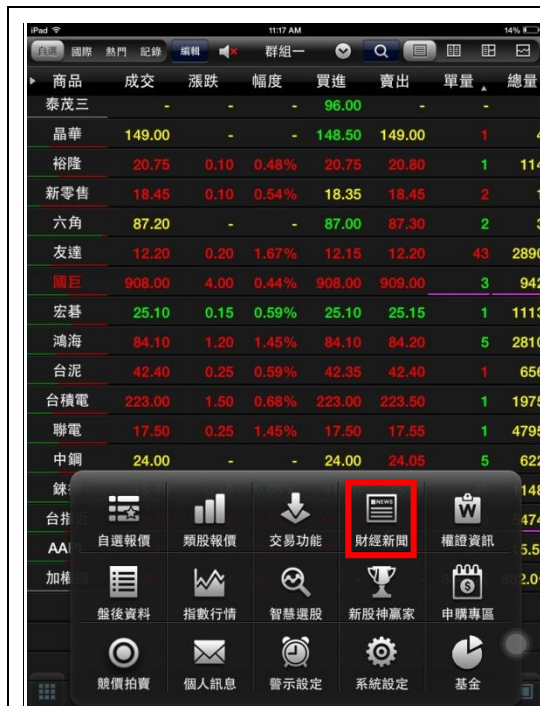

1. 點選下方功能選單【財經新聞】，即可觀看新聞列表。預設類別為「最新新聞」。點選新聞標題可觀看其內文。

2. 點選左上【財經新聞】鈕，可由彈出之選單，切換欲觀看之新聞類別；點選右上【+-】鈕，可將字體放大縮小。

權證資訊

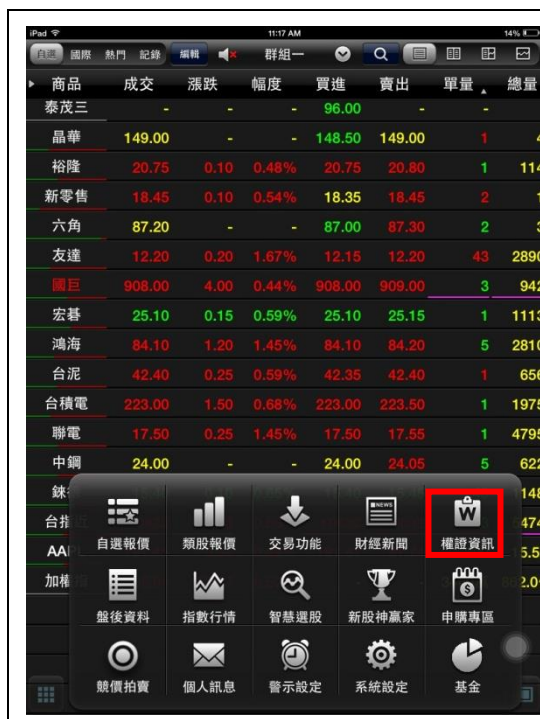

1.點選快捷功能【類股報價】·選擇【權證資訊】

2.點選左上角「權證資訊」可查詢相關功能

盤後資料

1.點選快捷功能【盤後資料】

2. 點選中間「大盤分析」可選擇欲觀看之盤後資料類別

指數行情

1. 點選快捷功能【指數行情】，有上市資金流向、上櫃資金流向、上市江波分析、上櫃江波分析

2. 上市資金流向

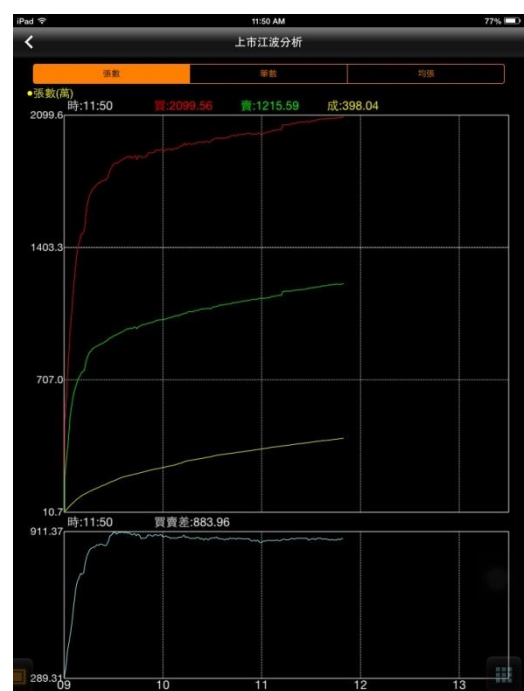

3. 上市江波分析

智慧選股

1. 點選快捷功能【智慧選股】→即時排行

2. 點選快捷功能【智慧選股】→價量指標

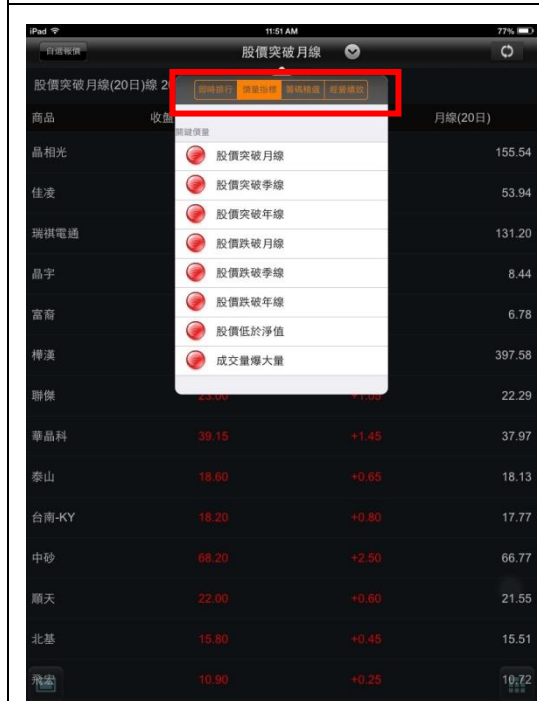

3. 點選快捷功能【智慧選股】→籌碼精選

4. 點選快捷功能【智慧選股】→經營績效

4. 點選快捷功能【智慧選股】→經營績效

新股神贏家

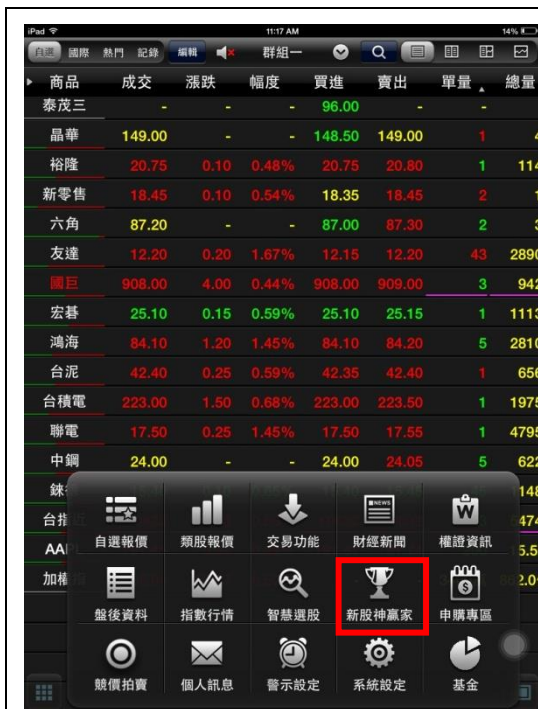

1. 點選快捷功能【新股神贏家】，即可觀看各項選股內容。預設為「短線多頭」

2. 點選左上【股神贏家】鈕，可由彈出之選單，切換欲觀看之類別

※可選擇 6 項【趨勢統計】及 9 項【財務選股】

申購專區

1. 點選快捷功能【申購專區】，即可觀看各項可申購商品內容。

2. 可設定接收新商品通知

競價拍賣

 <table border="1"><thead><tr><th>商品</th><th>成交</th><th>漲跌</th><th>幅度</th><th>買進</th><th>賣出</th><th>單量</th><th>總量</th></tr></thead><tbody><tr><td>泰茂三</td><td>-</td><td>-</td><td>-</td><td>96.00</td><td>-</td><td>-</td><td>-</td></tr><tr><td>晶華</td><td>149.00</td><td>-</td><td>-</td><td>148.50</td><td>149.00</td><td>1</td><td>4</td></tr><tr><td>裕隆</td><td>20.75</td><td>0.10</td><td>0.48%</td><td>20.75</td><td>20.80</td><td>1</td><td>114</td></tr><tr><td>新零售</td><td>18.45</td><td>0.10</td><td>0.54%</td><td>18.35</td><td>18.45</td><td>2</td><td>1</td></tr><tr><td>六角</td><td>87.20</td><td>-</td><td>-</td><td>87.00</td><td>87.30</td><td>2</td><td>3</td></tr><tr><td>友達</td><td>12.20</td><td>0.20</td><td>1.67%</td><td>12.15</td><td>12.20</td><td>43</td><td>2890</td></tr><tr><td>國巨</td><td>908.00</td><td>4.00</td><td>0.44%</td><td>908.00</td><td>909.00</td><td>3</td><td>942</td></tr><tr><td>宏碁</td><td>25.10</td><td>0.15</td><td>0.59%</td><td>25.10</td><td>25.15</td><td>1</td><td>1113</td></tr><tr><td>鴻海</td><td>84.10</td><td>1.20</td><td>1.45%</td><td>84.10</td><td>84.20</td><td>5</td><td>2810</td></tr><tr><td>台泥</td><td>42.40</td><td>0.25</td><td>0.59%</td><td>42.35</td><td>42.40</td><td>1</td><td>656</td></tr><tr><td>台積電</td><td>223.00</td><td>1.50</td><td>0.68%</td><td>223.00</td><td>223.50</td><td>1</td><td>1975</td></tr><tr><td>聯電</td><td>17.50</td><td>0.25</td><td>1.45%</td><td>17.50</td><td>17.55</td><td>1</td><td>4795</td></tr><tr><td>中鋼</td><td>24.00</td><td>-</td><td>-</td><td>24.00</td><td>24.05</td><td>5</td><td>622</td></tr></tbody></table>	商品	成交	漲跌	幅度	買進	賣出	單量	總量	泰茂三	-	-	-	96.00	-	-	-	晶華	149.00	-	-	148.50	149.00	1	4	裕隆	20.75	0.10	0.48%	20.75	20.80	1	114	新零售	18.45	0.10	0.54%	18.35	18.45	2	1	六角	87.20	-	-	87.00	87.30	2	3	友達	12.20	0.20	1.67%	12.15	12.20	43	2890	國巨	908.00	4.00	0.44%	908.00	909.00	3	942	宏碁	25.10	0.15	0.59%	25.10	25.15	1	1113	鴻海	84.10	1.20	1.45%	84.10	84.20	5	2810	台泥	42.40	0.25	0.59%	42.35	42.40	1	656	台積電	223.00	1.50	0.68%	223.00	223.50	1	1975	聯電	17.50	0.25	1.45%	17.50	17.55	1	4795	中鋼	24.00	-	-	24.00	24.05	5	622	 <p>有價證券競價拍賣系統</p> <p>標單輸入</p> <p>應繳保證金、投標單查詢</p>
商品	成交	漲跌	幅度	買進	賣出	單量	總量																																																																																																										
泰茂三	-	-	-	96.00	-	-	-																																																																																																										
晶華	149.00	-	-	148.50	149.00	1	4																																																																																																										
裕隆	20.75	0.10	0.48%	20.75	20.80	1	114																																																																																																										
新零售	18.45	0.10	0.54%	18.35	18.45	2	1																																																																																																										
六角	87.20	-	-	87.00	87.30	2	3																																																																																																										
友達	12.20	0.20	1.67%	12.15	12.20	43	2890																																																																																																										
國巨	908.00	4.00	0.44%	908.00	909.00	3	942																																																																																																										
宏碁	25.10	0.15	0.59%	25.10	25.15	1	1113																																																																																																										
鴻海	84.10	1.20	1.45%	84.10	84.20	5	2810																																																																																																										
台泥	42.40	0.25	0.59%	42.35	42.40	1	656																																																																																																										
台積電	223.00	1.50	0.68%	223.00	223.50	1	1975																																																																																																										
聯電	17.50	0.25	1.45%	17.50	17.55	1	4795																																																																																																										
中鋼	24.00	-	-	24.00	24.05	5	622																																																																																																										
<p>1. 點選快捷功能【投顧專區】，選擇「週精選」需加入投顧會員，請點選參考申請方式請看我</p>	<p>2. 進入競價拍賣系統</p>																																																																																																																

個人訊息

1. 點選快捷功能【個人訊息】

2. 可選擇欲觀看訊息分類

系統設定

下方快捷功能【更多】→【系統設定】

1. 【離線推播開關】-程式關閉後是否還需收到通知訊息，可由此關閉或開啟

2. 【訊息提示開關】-可依欲收到通知訊息勾選即可

3. 【恆亮開關】-選擇手機因擺放未操作，是否進入待機模式亮※恆亮：手機不會因擺放未操作，而切換至待機模式

7. 【K 棒顯示開關】-報價畫面的 K 棒顯示比顯示設定開關

8. 【內外盤比顯示開關】-報價畫面的內外盤比顯示設定開關

9. 【下單匣設定】-設定進入交易畫面的相關設定值

9-1. 【下單匣設定】-可修改預設口數或買賣別，設定完成即可

10. 公告資訊-查看相關公告資訊

10-1. 【緊急公告】-此頁面顯示曾發送過之緊急公告

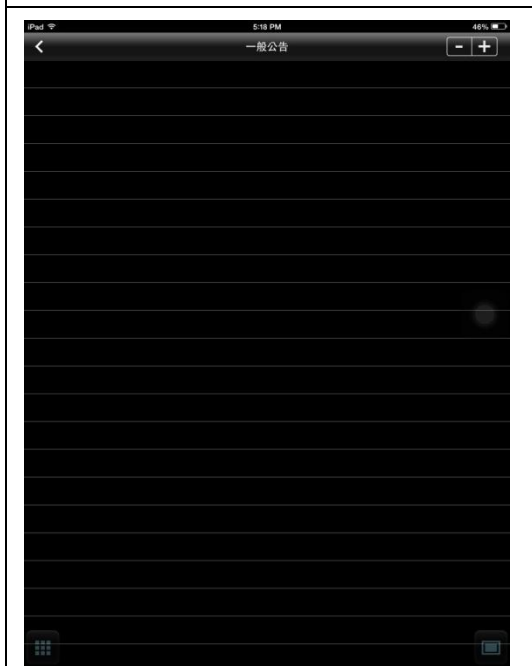

10-2. 【一般公告】-此頁面顯示曾發送過之一般公告

10-3. 【登入公告】-此頁面顯示目前登入公告

下單帳務功能操作說明

證券下單

一、由主功能選單進入下單

1. 點選下方功能選單【交易功能】，預設為開啟委託查詢頁面

2. 輸入股票代號(按放大鏡)

3. 選擇交易別/種類/買賣別，輸入價格/單位，按【確認送出】鈕。*買賣別：買進為

4. 委託條件：提供 ROD、IOC、FOK，以及限價、市價，供投資人選擇。

紅底·賣出為綠底

(參閱下頁說明)

2020.03.23起【逐筆交易時段】新增「市價委託單」、「立即成交或取消」、「全部成交或取消」等種類，提供投資人更多選擇：

	限價 (指定價格)	市價 (不指定價格)
ROD 當日有效	限價 ROD	市價 ROD
IOC 立即成交 否則取消	限價 IOC	市價 IOC
FOK 全部成交 否則取消	限價 FOK	市價 FOK

【說明】

- 盤中逐筆交易時段為9:00-13:25，開收盤時段仍維持集合競價。(※集合競價撮合不得使用市價委託)。
- **ROD限價單**：委託送出後，只要不刪單，直到當日收盤前，此筆委託單都是有效的。
- **IOC立即成交，否則取消**：委託送出後，允許部份成交，未成交的剩餘委託會立即取消，適用於逐筆交易時段 9:00-13:25。
- **FOK全部成交，否則取消**：委託須全數成交，未能全數成交，立即由系統刪除，否則這張委託單會失效，適用於逐筆交易時段 9:00-13:25。

7.提供資券成數查詢，並可點選

6.提供個股資券成數資訊

二、由行情報價下單

<p>此圖顯示了行情報價頁面。在列表底部，有一個紅框圈出了「台股 1101」股票名稱右側的「下」字樣，這表示用戶將點擊該股票以進行下單操作。</p>	<p>此圖顯示了點擊股票後彈出的下單視窗。視窗中自動填充了股票名稱「台積電 2330」和當前價格「436」。用戶可以在此處選擇交易類型（如「整股」、「盤後」、「零股」）、種類（如「現股」、「融資」、「融券」）、條件（如「ROD」、「IOC」、「FOK」）以及類別（如「限價」、「市價」、「取價」）。此外，還設有「買賣」方向（「買進」或「賣出」）、「單位」輸入框以及「價格」輸入框。底部有「下單」和「取消」兩個按鈕。</p>
<p>1.於行情報價頁面，點選個股之「股名」</p>	<p>2.即會彈出下單視窗，並自動將該股票、價位帶至下單頁面</p>

期權下單

一、由主功能選單進入下單

1. 點選下方功能選單【交易功能】，預設為開啟委託查詢頁面

2. 點選左上【交易功能】鈕，選擇期權類 > 【期權下單】

1、期貨

1. 於期權下單畫面，類別選「期貨」

2. 於選單選擇買賣別、履約月份

3.選擇價格/條件/倉別/口數。按【確認送出】即可將委託單送出

2、期貨價差

1.於期權下單畫面，類別選「期貨價差」

2.於選單選擇買賣別、履約月份、履約價、買賣權

3.選擇價格/條件/倉別/口數。按【確認送出】即可將委託單送出

3、選擇權

1.於期權下單畫面，類別選「選擇權」

2.於選單選擇買賣別、履約月份、履約價、買賣權、價格、條件、倉別、口數，按【下單】即可將委託單送出

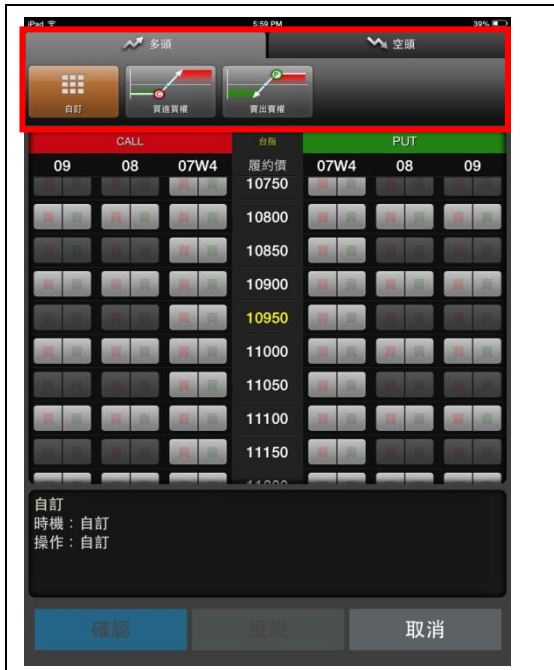

3.提供策略選擇

4、選擇權複式

1.於期權下單畫面，類別選「選擇權複式」

2.於選單選擇買賣別、履約月份、履約價、買賣權

3.選擇價格/條件/倉別/口數。按【確認送出】即可將委託單送出

複委託下單

一、由主功能選單進入下單

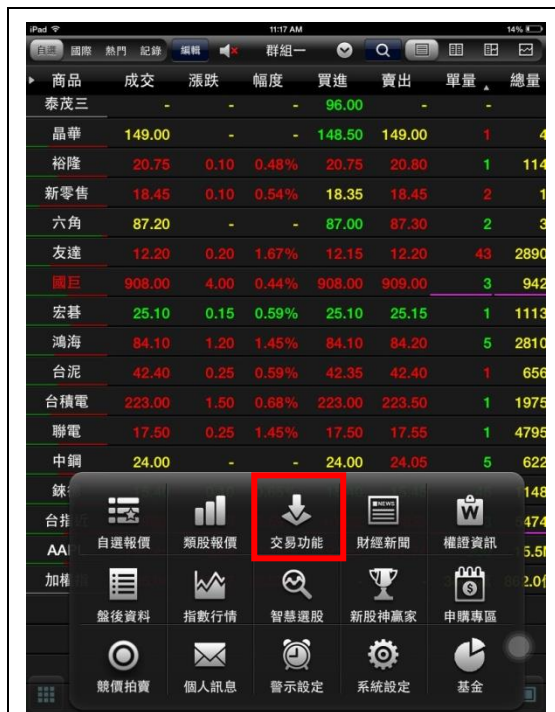

1.點選下方功能選單【交易功能】。再點選左上【交易功能】鈕，選擇「複委託」類>「複委託下單」

2.此時畫面出現下單頁面，點選市場欄位選擇「港股」或「美股」交易市場別

3. 點選市場欄位選擇港股或美股交易市場別

4. 可直接輸入商品代號按下查詢按鈕。如不知商品代號，可點選右側【>】查詢商品代號。

5. 選擇買賣別(買進為粉紅底，賣出為粉綠底)，及交割幣別:【台幣】或【外幣】，並輸入價格與股數後，按下委託送出即可。

※請注意! 港股交易單位為一手，每檔股票每手單位股數不同，請依規定輸入。

基金下單

一、財富管理-單筆申購

1. 於交易功能【單筆申購】

2. 可進行國內/境外基金單筆申購

二、財富管理-贖回/轉換

贖回/轉換	商品	庫存類別	庫存	幣別
贖回/轉換	A01001 華南永昌鳳翔貨幣市場基金	單筆	12,365.2	台幣
贖回/轉換	A01003 華南永昌永昌基金	單筆	4,147.2	台幣
贖回/轉換	A03005 元大多多基金	單筆	4,777.1	台幣
贖回/轉換	A05001 國泰台灣貨幣市場基金	單筆	9,684.4	台幣
贖回/轉換	A06050 復華亞太神龍科技基金(台幣)	單筆	20,000	台幣
贖回/轉換	A07012 統一強漢基金	單筆	3,880.23	台幣
贖回/轉換	A10064 群益全球特別股收益基金(累積-台幣)	單筆	120,000	台幣
贖回/轉換	A11011 野村歐洲高股息基金(A)累計	單筆	875.7	台幣
贖回/轉換	A17001 日盛貨幣市場基金	單筆	2,665.92	台幣
贖回/轉換	A18001 富達亞洲總報酬基金(累積-台幣)	單筆	9,669.08	台幣

積極型 有效日:2019/03/27
委託筆數:17(頁次 1/2)

1. 於交易功能【贖回/轉換】

2. 可進行基金庫存贖回或轉換下單

三、財富管理-定期定額

- 1 於交易功能【定期定額】
- 2.可進行基金定期定額下單

四、財富管理-定額異動

變更	商品	憑證編號	扣款日期
變更	A01026 華南永昌MSC I 全球特選物聯網指數基金-台幣	000012513	每月08日
變更	A04002 保德信高成長基金	000012512	每月28日
變更	A03004 元大多福基金	000012511	每月28日
變更	A05004 國泰平衡基金	000012510	每月08日
變更	A04002 保德信高成長基金	000012509	每月28日
變更	03001UT 摩根東協基金	000012508	每月28日
變更	A03004 元大多福基金	000012507	每月18日
變更	A02004 永豐中小基金	000012506	每月08日
變更	01001EMT 富達全球利息基金A (F 1 穩定月配息-歐元)	000012504	每月18日
變更	A02005 永豐趨勢平衡基金	000012503	每月28日

1. 於交易功能【定額異動】
2. 可進行基金定額異動

五、財富管理-出金申請

1. 於交易功能【出金申請】

2. 可進行基金出金申請

證券帳務

一、證券-委託回報

刪改	商品	委託狀態	盤別	交易別	條件	委託價格	委託股數	取消股數	成
刪改	訊聯	完全成交	普通	普賣	ROD	121.0000	1,000	0	
刪改	訊聯	已取消(全部)	普通	普賣	ROD	121.5000	1,000	1,000	
刪改	訊聯	完全成交	普通	普買	ROD	120.0000	1,000	0	

備註：
上述黃金現貨商品單位為「台錢」。

1. 點選左上【交易功能】鈕，選擇證券類 > 【證券-委託回報】

2. 可查詢委託回報，及進行委託單之刪單/數量

二、證券-成交回報

1. 點選左上【交易功能】鈕，點選左上【成交回報】鈕。

2. 可查詢當天之成交回報資料

三、證券-庫存查詢

1. 點選下方功能選單【交易功能】> 證券類區間 > 【證券-庫存查詢】

2. 可查詢證券庫存資料，以及進行庫存下單

四、證券-對帳單查詢

1.點選下證券類 > 【證券-對帳單查詢】

2.可查看當天/三天/一週/一個月對帳單查詢資料

五、證券-維持率查詢

1.點選下證券類 > 【證券-維持率查詢】

2.可查看整戶維持率資料

六、證券-未實現損益

1. 點選下證券類 > 【證券-未實現損益】

2. 可選擇查詢昨日庫存跟今日新增庫位

七、證券-當日已實現損益

1. 點選下證券類 > 【證券-已實現損益】

2. 可選擇查詢當沖跟一般損益

八、證券-歷史已實現損益

1. 點選下證券類 > 【證券-已實現損益】

2. 可選擇查詢當沖跟一般損益

九、證券-申購查詢

1. 點選下證券類 > 【證券-已實現損益】

2. 可選擇查詢當沖跟一般損益

1.點選下證券類 > 【證券-申購查詢】

2. 可查詢申購商品狀況及新股申購

十、證券-銀行餘額查詢

1.點選下證券類 > 【證券-銀行餘額查詢】

2.可查詢銀行餘額

項目	資料
銀行代碼	008
存款帳號	
帳戶餘額	100
可用餘額	100

【銀行餘額查詢說明】：

- 1、帳戶餘額：為截止營業日當日3點半為止帳戶上餘額。
- 2、可用餘額：為即時扣除提領之即時餘額。
- 3、上述帳戶餘額資訊至該證券公司電子交易平台，僅供本人參考使用，其正確性仍以貴行帳戶資料為準，本人瞭解並同意，證券電子交易平台之資訊服務可能因任何不可抗拒之因素，而產生直接或間接之損失時，與貴行及證券公司均無涉，如本人對該查詢之餘額正確性有疑義，貴行應負責協助本人釐清，如本人對於前揭存款餘額以外之事由有爭議，與貴行無涉。
- 4、「銀行餘額查詢功能」僅限使用華南銀行交割帳戶者才能使用，使用其他銀行交割帳戶者暫不提供此項功能！

十一、證券-預估應收付金額

1. 點選下證券類 > 【證券-預估應收付金額】

2. 可查詢預估應收付金額

十二、證券-線上簽署

1. 點選下證券類 > 【證券-申購查詢】

2. 可查詢簽署狀態，並可進行簽署文件

期權帳務

一、期權-委託回報

1. 點選左上【交易功能】鈕，選擇期權類 > 【期權-委託回報】

2. 可查詢委託回報，及進行委託單之刪單/改單/改價

二、期權-成交回報

1. 點選左上【交易功能】鈕，選擇期權類 > 【期權-成交回報】

2. 可查詢期權成交回報資料

三、期權-部位查詢

商品	成交	漲跌	幅度	買進	賣出	單量	總量
泰茂三	-	-	-	96.00	-	-	-
晶華	149.00	-	-	148.50	149.00	1	4
裕隆	20.75	0.10	0.48%	20.75	20.80	1	114
新零售	18.45	0.10	0.54%	18.35	18.45	2	1
六角	87.20	-	-	87.00	87.30	2	3
友達	12.20	0.20	1.67%	12.15	12.20	43	2890
國巨	908.00	4.00	0.44%	908.00	909.00	3	942
宏碁	25.10	0.15	0.59%	25.10	25.15	1	1113
鴻海	84.10	1.20	1.45%	84.10	84.20	5	2810
台泥	42.40	0.25	0.59%	42.35	42.40	1	656
台積電	223.00	1.50	0.68%	223.00	223.50	1	1975
聯電	17.50	0.25	1.45%	17.50	17.55	1	4795
中鋼	24.00	-	-	24.00	24.05	5	622

1. 點選左上【交易功能】鈕，選擇期權類 > 【期權-部位查詢】

2. 可查詢期權部位資料。

四、期權-平倉查詢

商品	成交	漲跌	幅度	買進	賣出	單量	總量
泰茂三	-	-	-	96.00	-	-	-
晶華	149.00	-	-	148.50	149.00	1	4
裕隆	20.75	0.10	0.48%	20.75	20.80	1	114
新零售	18.45	0.10	0.54%	18.35	18.45	2	1
六角	87.20	-	-	87.00	87.30	2	3
友達	12.20	0.20	1.67%	12.15	12.20	43	2890
國巨	908.00	4.00	0.44%	908.00	909.00	3	942
宏碁	25.10	0.15	0.59%	25.10	25.15	1	1113
鴻海	84.10	1.20	1.45%	84.10	84.20	5	2810
台泥	42.40	0.25	0.59%	42.35	42.40	1	656
台積電	223.00	1.50	0.68%	223.00	223.50	1	1975
聯電	17.50	0.25	1.45%	17.50	17.55	1	4795
中鋼	24.00	-	-	24.00	24.05	5	622

1. 點選左上【交易功能】鈕，選擇期權類 > 【期權-平倉查詢】。

2. 選擇查詢區間(當天/三天/一週/一個月) 即時查詢平倉資料。可選擇線上出金功能，點

選「出金」鈕

五、期權-權益數查詢與出金

項目	基幣(NTD)	日幣(JPY)	台幣(TWD)	人
可動用保證金	0	0	0	
權益總值	0	0	0	
風險指標	*****%	0.0000%	*****%	
前日餘額	0	0	0	
現金存入	0	0	0	
現金提領	0	0	0	
期貨平倉損益淨額	0	0	0	
權利金收入與支出	0	0	0	
手續費	0	0	0	
期交稅	0	0	0	
本日餘額	0	0	0	
未沖銷期貨浮動損益	0	0	0	
權益數	0	0	0	
期貨部位未實現利得	0	0	0	
選擇權預扣費用	0	0	0	

1.點選左上【交易功能】鈕，選擇期權類 > 【期權-權益查詢】

2.可查詢各權益項目之資訊

項目	基幣(NTD)	台幣(TWD)	美元(USD)
可用保證金	51,447	51,447	0
今日現金			
已平倉部			
權利金			
交易手			
代徵			
今日餘			
在倉部位			
帳戶權			
盤中損			
選擇權預			
預扣權			
原始保證	0	0	0
維持保證金	0	0	0
昨日餘額	51,447	51,447	0

出金申請

幣別: 台幣

可出金金額: 51,447

出金金額:

出金密碼:

確認出金

3. 並鍵入金額、密碼，即可進行出金

六、期權-出入金查詢

1. 點選左上【交易功能】鈕，選擇期權類 > 【期權-出入金查詢】

2. 可查詢區間(當天/三天/一週/一個月)出入金資料

七、期權-線上簽署

1. 點選左上【交易功能】鈕，選擇期權類 > 【期權-出入金查詢】

2. 可查詢簽署狀態，並可進行簽署

複委託帳務

一、委託查詢

1.於交易功能，選擇【複委託】類>【複委託-委託查詢】

2.可查詢該帳號及港股或美股市場委託單，及進行委託單之刪單/改量

二、成交回報

1.於交易功能，選擇【複委託】類>【複委託-成交回報】

2.查詢該帳號及交易市場之成交單及應收付金額。

三、庫存查詢

1. 於交易功能，選擇【複委託】類 > 【複委託-庫存查詢】

2. 查詢該帳號及交易市場內庫存股票資料

四、當日預估權益查詢

1. 於交易功能，選擇【複委託】類 > 【複委託-當日預估權益查詢】

五、歷史損益查詢

1. 於交易功能，選擇【複委託】類 > 【複委託-歷史損益查詢】

2. 查詢該帳號及交易市場內歷史損益資料

六、帳戶餘額

項目	港幣	人民幣	美金
下單可用金額	+100(台幣)	+100(台幣)	+100(台幣)
在途款金額	+0	+0	+0
今日已委買金額	+0	+0	+0
今日賣出金額	+0	+0	+0
銀行帳戶餘額	+100(台幣)	+100(台幣)	+100(台幣)
銀行帳號	126200750920	126200750920	126200750920

注意事項：
 1. 【下單可用金額】=銀行帳戶餘額+在途款金額-今日已委買金額+今日賣出金額。
 2. 台幣交割客戶基於匯率換算正確性考量，【下單可用金額】未提供加總計算。
 3. 已申請【複委託電子交易平台餘額查詢】客戶，【銀行帳戶餘額】顯示銀行即時餘額，外幣交割帳戶(非圓存)客戶為前一營業日銀行帳戶餘額。
 4. 查詢資料以交易所交易幣別(原幣)呈現。
 5. 查詢資料會因各交易所結帳前後而有差異，故僅供參考。

1. 於交易功能，選擇【複委託】類 > 【複委託-帳戶餘額】

七、交割金額查詢

1. 於交易功能，選擇【複委託】類 > 【複委託-交割金額查詢】

2. 查詢該帳號及交易市場內交割金額資料

八、當日出金查詢

1. 於交易功能，選擇【複委託】類 > 【複委託-當日出金查詢】

九、歷史出金查詢

1. 於交易功能，選擇【複委託】類 > 【複委託-歷史出金查詢】

2. 查詢該帳號及交易市場內歷史出金資料

十、月對帳單查詢

1. 於交易功能，選擇【複委託】類 > 【複委託-月對帳單查詢】

2. 查詢該帳號及交易市場內月對帳單資料

十一、參考報價資訊

1. 於交易功能，選擇【複委託】類 > 【複委託-參考報價資訊】

2. 查詢參考報價資訊

十二、昨收價查詢

功能	代碼	商品	收盤價
下單	0001	長江和記實業	83.45
下單	0002	中電控股	89.4
下單	0003	香港中華煤氣	16.22
下單	0004	九龍倉集團	25.85
下單	0005	匯豐控股	73.4
下單	0006	電能實業	57.3
下單	0007	凱富能源	1.01
下單	0008	電訊盈科	4.48
下單	0009	九號運通	0.27
下單	0010	恒隆集團	21.5
下單	0011	恒生銀行	201
下單	0012	恒基地產	41.75
下單	0013	和記黃埔	--
下單	0014	希慎興業	42.6

1. 於交易功能，選擇【複委託】類 > 【複委託-昨收價查詢】

2. 可查詢類似代號之商品昨日收盤價，按下【下單】按鈕後，可直接對該商品進行交易

基金帳務

一、財富管理-單筆委託查詢

1.於交易功能【單筆委託查詢】·可使用查詢條件

2.查詢單筆委託資料

二、財富管理-定額約定查詢

刪單	憑證編號	基金代碼 基金名稱	申請日期 實扣日期
	000012513	A01026 華南永昌MSC I全球特選物聯網指數基金-台幣	2018/04/19 2018/05/08
	000012512	A04002 保德信高成長基金	2018/03/20 2018/03/28
	000012511	A03004 元大多福基金	2018/03/20 2018/03/28
	000012510	A05004 國泰平衡基金	2018/03/20 2018/04/08
	000012509	A04002 保德信高成長基金	2018/03/19 2018/03/28
	000012508	03001UT 摩根東協基金	2018/03/05 2018/03/28
	000012507	A03004 元大多福基金	2018/03/05 2018/03/18
	000012506	A02004 永豐中小基金	2018/03/05 2018/03/08
	000012504	01001EMT 富達全球入息基金A (F 1 穩定月配息-歐元)	2018/03/05 2018/03/18
	000012503	A02005 永豐趨勢平衡基金	2018/03/02 2018/03/28

1.於交易功能【定額約定查詢】

三、財富管理-定額異動查詢

刪單	憑證編號	基金代碼 基金名稱	申請日期 首扣日期
	000012513	A01026 華南永昇MSCI全球精選物聯網指數基金-台幣	2018/04/19 2018/05/08
	000012512		2018/03/20 2018/03/28
	000012511		2018/03/20 2018/03/28
	000012510		2018/03/20 2018/04/08
	000012509		2018/03/19 2018/03/28
	000012508	03001UT 摩根東協基金	2018/03/05 2018/03/28
	000012507	A03004 元大多福基金	2018/03/05 2018/03/18
	000012506	A02004 永豐中小基金	2018/03/05 2018/03/08
	000012504	01001EMT 富達全球入息基金A (F1穩定月配息-歐元)	2018/03/05 2018/03/18
	000012503	A02005 永豐趨勢平衡基金	2018/03/02 2018/03/28

1.於交易功能【定額異動查詢】

2.提供查詢條件

3.查詢類別

刪單	委託日期	憑證編號	基金代碼	基金名稱	變更項目	變更前	變更後	委託日期
委託筆數:0(頁次 0/0)								

4 定額異動查詢

四、財富管理-出金查詢

1.於交易功能【出金查詢】

五、財富管理-基金在途

1.於交易功能【基金在途】

六、財富管理-資產總覽

總損益：-109,498 總損益率：-0.03% 總投資成本(台)：345,769,458 總委託筆數:7(頁次 1/1)

信託契約編號	資產總類	幣別	成本	市值	損益	損益率
9000000002A	銀行存款	台幣	9,506,812	9,506,812	--	--
9000000002B	銀行存款	人民幣	1,000,000	1,000,000	--	--
9000000002B	銀行存款	歐元	1,000,000	1,000,000	--	--
9000000002B	銀行存款	日元	5,000,000	5,000,000	--	--
9000000002B	銀行存款	美元	9,974,982.23	9,974,982.23	--	--
9000000002A	基金	台幣	3,833,526	3,738,957	-94,569	-2.47%
9000000002B	基金	美元	6,988.25	6,475.93	-512.32	-7.33%

1. 於交易功能【資產總覽】

七、財富管理-基金庫存

契約編號:9300-90000000002A
委託筆數:16(頁次 1/2)

功能	商品代碼 商品名稱	庫存單位	計價幣別 交易幣別	庫存成本 庫本
明細	A01003 華南永昌永昌基金	4,147.2	台幣 台幣	80 83
明細	A03005 元大多多基金	4,777.1	台幣 台幣	90 99
明細	A06050 復華亞太神龍科技基金(台幣)	20,000	台幣 台幣	200 199
明細	A07012 統一強漢基金	3,880.23	台幣 台幣	100 96
明細	A10064 群益全球特別股收益基金(累積-台幣)	120,000	台幣 台幣	1,200 1,140
明細	A11011 野村歐洲高股息基金(A)累計	875.7	台幣 台幣	10 10
明細	01001UAT 富達全球入息基金A(累計-美元)	691.5	美元 台幣	330 340
明細	10014UAT 安聯收益成長基金-AT累積(美元)	200.276	美元 台幣	100 97
明細	A18001 富達亞洲總報酬基金(累積-台幣)	9,669.08	台幣 台幣	96 96
明細	A18014 富達亞洲高收益債券基金A(月配-台幣)	70,000	台幣 台幣	700 670

1. 於交易功能【基金庫存】
2. 可查看基金庫存-明細

八、財富管理-存款餘額

委託筆數:1(頁次 1/1)

幣別	帳戶餘額
台幣	9,506,812

1.於交易功能【存款餘額】

九、財富管理-基金資料查詢

基本資料

項目	資料
中文姓名	廖XX
英文姓名	****
代表人姓名	
手機電話	*****
住家電話	*****
公司電話	****
通訊地址	〇〇市〇〇路〇〇號
對帳單地址	〇〇市〇〇路〇〇號
電子郵件	****
客戶性質	員工
被授權人姓名1	
被授權人姓名2	

帳戶資料

項目	資料
開戶日期	2010/05/05

1.於交易功能【基金資料查詢】

帳號管理

一、登入密碼修改

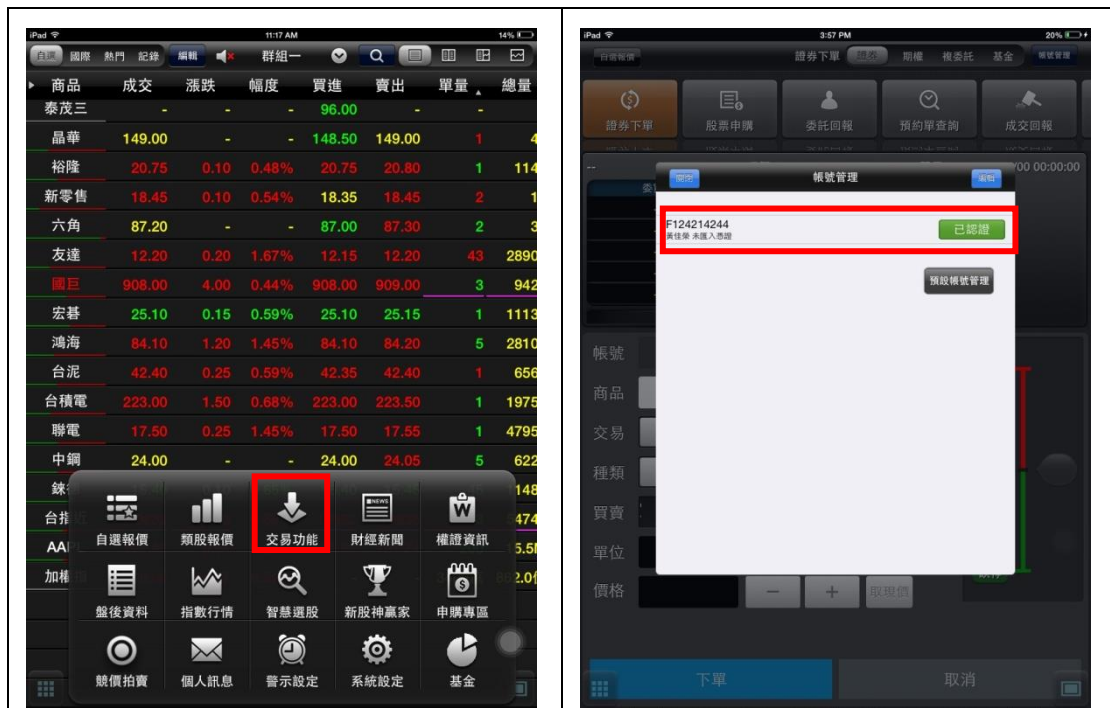

1.點選左上【交易功能】鈕，選擇證券類 > 【帳號管理】

2.可查看帳號資訊

3.可查看帳號 及憑證資訊、密碼修改、取得憑證功能