

華南永昌(IPhone)操作手冊

2024.8.27

登入系統	3
手機憑證 OTP 申請教學	4
報價功能操作說明	5
自選報價介紹	5
看盤模式介紹	6
新增/刪除/移動自選/語音報價/到價警示	10
自選股各項功能介紹	14
技術分析線圖及功能介紹	17
報價資訊	20
雲端下單	31
國際金融	37
財經新聞	38
權證資訊	38
盤後資料	39
新股神贏家	40
智慧選股	40
競價拍賣	41
股票申購	41
個人訊息	42
警示設定	43
電子投票	44
系統設定	45
下單帳務功能操作說明	51
證券下單	51
期權下單	55
海外期貨下單	58
複委託下單	59
基金下單	59
證券帳務	62
期權帳務	69
海期帳務	73
複委託帳務	77
基金帳務	82
帳號管理	87

APP 下載&安裝教學

	
1.請上App Store 搜尋所需程式。	2.點選搜尋。

	
3.輸入”華南永昌”。	4.可搜尋到華南永昌IPHONE版APP。



5. 選取下載及安裝。

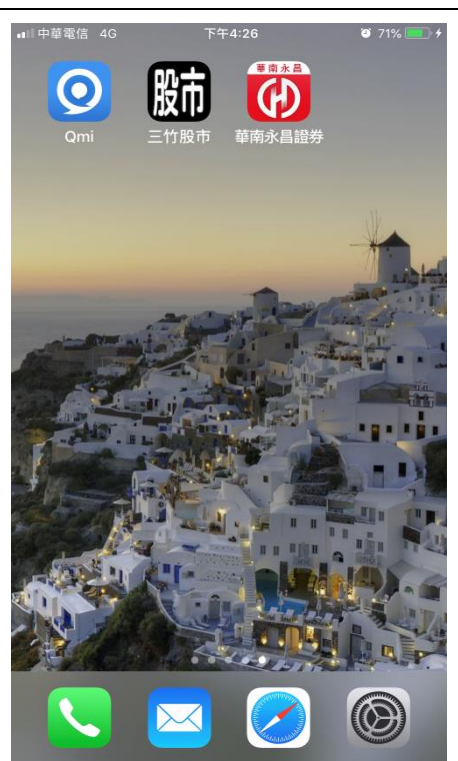

6. 安裝完成。

登入系統

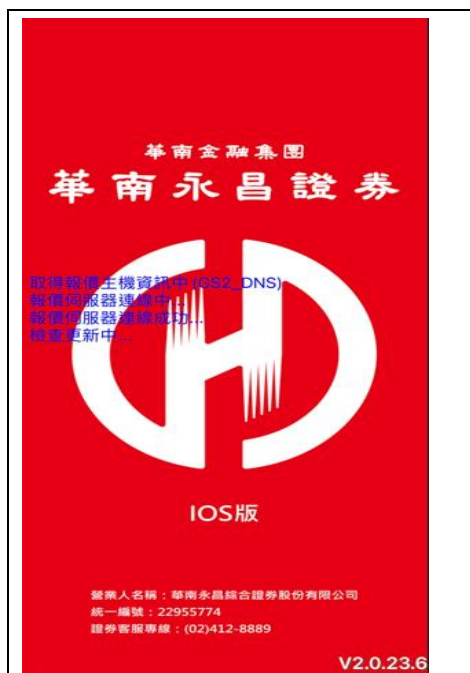

1. 系統連線至伺服器&檢查更新。



2. 輸入身分證字號&密碼，可選取是否記住密碼。

手機憑證 OTP 申請教學

登入檢核 APP 若無憑證會彈出訊息，點馬上申請憑證輸入西元出生年月日點 OTP 驗證，選擇要用手機行動電話或 mail 信箱傳送 otp 驗證碼並輸入，驗證成功憑證申請完成。

	
<p>1、手機畫面會彈出是否申請憑證。</p>	<p>2、輸入本人出生年月日 8 碼，按 OTP 驗證。</p>
	
<p>3、選擇要用手機行動電話或 mail 信箱傳送 otp 驗證碼並輸入。</p>	<p>4、驗證成功憑證申請完成。</p>

報價功能操作說明

自選報價介紹



1. 於首頁點選【自選報價】。

2. 進入自選群組報價畫面。

3. 點選左上角  符號。



4. 可切換大字報價。

5. 可切換大字報價+走勢圖。

- 1) 提供五組自選群組，每組可提供設定 60 檔金融商品。
- 2) 提供庫存報價功能。
- 3) 自選股報價，可自選上市櫃個股、指數、期貨、權擇權、國際商品等報價商品。
- 4) 支援新增/刪除/移動自選。
- 5) 點選欄位名稱處，可對欄位數值進行遞增/減排序。

看盤模式介紹

<p>華南永昌證券</p> <p>華南e指沖 雲端下單 申購專區</p> <p>競價拍賣 股期神 盤後資料</p> <p>財經新聞 操作影音 國際金融</p> <p>基金 新股神贏家 智慧選股</p> <p>個人訊息 權證資訊 警示設定</p> <p>股東e服務 系統設定 華南金控專區</p>	<p>系統設定 登出系統</p> <p>指紋辨識輔助登入</p> <p>指紋辨識輔助登入</p> <p>模式設定</p> <p>看盤模式 new! 雙視窗</p> <p>提示設定</p> <p>離線推播開關 開啟後將接收離線推播 訊息提示開關 分類訊息通知開關設定</p> <p>一般設定</p> <p>恆亮開關 開啟後將不進入睡眠模式</p> <p>主動回報 是否顯示主動回報訊息</p> <p>背景登出時間 單位:分鐘,最大999... 30</p>	<p>確定 看盤模式</p> <p>舊版 單視窗 雙視窗</p> <p>傳統操作 上下滑動</p> <p>台積電(2330)</p> <p>時: 09:51:34 價: 206.50 40.50</p> <p>即時漲跌 12</p> <p>188.50</p> <p>206.00</p> <p>195.75</p> <p>185.50</p> <p>183.00</p> <p>181.00</p> <p>179.00</p> <p>177.00</p> <p>175.00</p> <p>173.00</p> <p>171.00</p> <p>169.00</p> <p>167.00</p> <p>165.00</p> <p>163.00</p> <p>161.00</p> <p>159.00</p> <p>157.00</p> <p>155.00</p> <p>153.00</p> <p>151.00</p> <p>149.00</p> <p>147.00</p> <p>145.00</p> <p>143.00</p> <p>141.00</p> <p>139.00</p> <p>137.00</p> <p>135.00</p> <p>133.00</p> <p>131.00</p> <p>129.00</p> <p>127.00</p> <p>125.00</p> <p>123.00</p> <p>121.00</p> <p>119.00</p> <p>117.00</p> <p>115.00</p> <p>113.00</p> <p>111.00</p> <p>109.00</p> <p>107.00</p> <p>105.00</p> <p>103.00</p> <p>101.00</p> <p>99.00</p> <p>97.00</p> <p>95.00</p> <p>93.00</p> <p>91.00</p> <p>89.00</p> <p>87.00</p> <p>85.00</p> <p>83.00</p> <p>81.00</p> <p>79.00</p> <p>77.00</p> <p>75.00</p> <p>73.00</p> <p>71.00</p> <p>69.00</p> <p>67.00</p> <p>65.00</p> <p>63.00</p> <p>61.00</p> <p>59.00</p> <p>57.00</p> <p>55.00</p> <p>53.00</p> <p>51.00</p> <p>49.00</p> <p>47.00</p> <p>45.00</p> <p>43.00</p> <p>41.00</p> <p>39.00</p> <p>37.00</p> <p>35.00</p> <p>33.00</p> <p>31.00</p> <p>29.00</p> <p>27.00</p> <p>25.00</p> <p>23.00</p> <p>21.00</p> <p>19.00</p> <p>17.00</p> <p>15.00</p> <p>13.00</p> <p>11.00</p> <p>9.00</p> <p>7.00</p> <p>5.00</p> <p>3.00</p> <p>1.00</p> <p>0.00</p> <p>成交 206.50 漲跌 40.50 參考 206.00</p> <p>單量 2 總量 3122 參考 206.15</p> <p>內盤 910 外盤 297 漲幅 19.47%</p> <p>漲停 226.50 跌停 185.50 參考 206.00</p> <p>最高 207.00 最低 205.00 開盤 206.50</p> <p>即時明細 成交 單量 漲跌</p> <p>09:52:30 206.50 1 0.30</p> <p>上下看資訊 左右換商品</p>
<p>1.點選【系統設定】。</p>	<p>2.可切換看盤模式。</p>	<p>3.舊版模式-上下滑動。</p>
<p>確定 看盤模式</p> <p>舊版 單視窗 雙視窗</p> <p>操作簡單 左右滑動</p> <p>台積電</p> <p>184.00</p> <p>183.00</p> <p>182.00</p> <p>181.00</p> <p>180.00</p> <p>179.00</p> <p>178.00</p> <p>177.00</p> <p>176.00</p> <p>175.00</p> <p>174.00</p> <p>173.00</p> <p>172.00</p> <p>171.00</p> <p>170.00</p> <p>169.00</p> <p>168.00</p> <p>167.00</p> <p>166.00</p> <p>165.00</p> <p>164.00</p> <p>163.00</p> <p>162.00</p> <p>161.00</p> <p>160.00</p> <p>159.00</p> <p>158.00</p> <p>157.00</p> <p>156.00</p> <p>155.00</p> <p>154.00</p> <p>153.00</p> <p>152.00</p> <p>151.00</p> <p>150.00</p> <p>149.00</p> <p>148.00</p> <p>147.00</p> <p>146.00</p> <p>145.00</p> <p>144.00</p> <p>143.00</p> <p>142.00</p> <p>141.00</p> <p>140.00</p> <p>139.00</p> <p>138.00</p> <p>137.00</p> <p>136.00</p> <p>135.00</p> <p>134.00</p> <p>133.00</p> <p>132.00</p> <p>131.00</p> <p>130.00</p> <p>129.00</p> <p>128.00</p> <p>127.00</p> <p>126.00</p> <p>125.00</p> <p>124.00</p> <p>123.00</p> <p>122.00</p> <p>121.00</p> <p>120.00</p> <p>119.00</p> <p>118.00</p> <p>117.00</p> <p>116.00</p> <p>115.00</p> <p>114.00</p> <p>113.00</p> <p>112.00</p> <p>111.00</p> <p>110.00</p> <p>109.00</p> <p>108.00</p> <p>107.00</p> <p>106.00</p> <p>105.00</p> <p>104.00</p> <p>103.00</p> <p>102.00</p> <p>101.00</p> <p>100.00</p> <p>99.00</p> <p>98.00</p> <p>97.00</p> <p>96.00</p> <p>95.00</p> <p>94.00</p> <p>93.00</p> <p>92.00</p> <p>91.00</p> <p>90.00</p> <p>89.00</p> <p>88.00</p> <p>87.00</p> <p>86.00</p> <p>85.00</p> <p>84.00</p> <p>83.00</p> <p>82.00</p> <p>81.00</p> <p>80.00</p> <p>79.00</p> <p>78.00</p> <p>77.00</p> <p>76.00</p> <p>75.00</p> <p>74.00</p> <p>73.00</p> <p>72.00</p> <p>71.00</p> <p>70.00</p> <p>69.00</p> <p>68.00</p> <p>67.00</p> <p>66.00</p> <p>65.00</p> <p>64.00</p> <p>63.00</p> <p>62.00</p> <p>61.00</p> <p>60.00</p> <p>59.00</p> <p>58.00</p> <p>57.00</p> <p>56.00</p> <p>55.00</p> <p>54.00</p> <p>53.00</p> <p>52.00</p> <p>51.00</p> <p>50.00</p> <p>49.00</p> <p>48.00</p> <p>47.00</p> <p>46.00</p> <p>45.00</p> <p>44.00</p> <p>43.00</p> <p>42.00</p> <p>41.00</p> <p>40.00</p> <p>39.00</p> <p>38.00</p> <p>37.00</p> <p>36.00</p> <p>35.00</p> <p>34.00</p> <p>33.00</p> <p>32.00</p> <p>31.00</p> <p>30.00</p> <p>29.00</p> <p>28.00</p> <p>27.00</p> <p>26.00</p> <p>25.00</p> <p>24.00</p> <p>23.00</p> <p>22.00</p> <p>21.00</p> <p>20.00</p> <p>19.00</p> <p>18.00</p> <p>17.00</p> <p>16.00</p> <p>15.00</p> <p>14.00</p> <p>13.00</p> <p>12.00</p> <p>11.00</p> <p>10.00</p> <p>9.00</p> <p>8.00</p> <p>7.00</p> <p>6.00</p> <p>5.00</p> <p>4.00</p> <p>3.00</p> <p>2.00</p> <p>1.00</p> <p>0.00</p> <p>成交 184.00 漲跌 1.00 參考 183.00</p> <p>單量 21 總量 821 參考 183.50</p> <p>內盤 1089 外盤 184.50 漲幅 0.54%</p> <p>漲停 185.00 跌停 182.50 參考 183.00</p> <p>最高 184.50 最低 181.50 開盤 183.00</p> <p>即時明細 成交 單量 漲跌</p> <p>09:52:30 184.00 1 0.30</p> <p>左右滑動切換功能</p>	<p>確定 看盤模式</p> <p>舊版 單視窗 雙視窗</p> <p>適合當沖、台指的用戶</p> <p>台積電</p> <p>184.00</p> <p>183.00</p> <p>182.00</p> <p>181.00</p> <p>180.00</p> <p>179.00</p> <p>178.00</p> <p>177.00</p> <p>176.00</p> <p>175.00</p> <p>174.00</p> <p>173.00</p> <p>172.00</p> <p>171.00</p> <p>170.00</p> <p>169.00</p> <p>168.00</p> <p>167.00</p> <p>166.00</p> <p>165.00</p> <p>164.00</p> <p>163.00</p> <p>162.00</p> <p>161.00</p> <p>160.00</p> <p>159.00</p> <p>158.00</p> <p>157.00</p> <p>156.00</p> <p>155.00</p> <p>154.00</p> <p>153.00</p> <p>152.00</p> <p>151.00</p> <p>150.00</p> <p>149.00</p> <p>148.00</p> <p>147.00</p> <p>146.00</p> <p>145.00</p> <p>144.00</p> <p>143.00</p> <p>142.00</p> <p>141.00</p> <p>140.00</p> <p>139.00</p> <p>138.00</p> <p>137.00</p> <p>136.00</p> <p>135.00</p> <p>134.00</p> <p>133.00</p> <p>132.00</p> <p>131.00</p> <p>130.00</p> <p>129.00</p> <p>128.00</p> <p>127.00</p> <p>126.00</p> <p>125.00</p> <p>124.00</p> <p>123.00</p> <p>122.00</p> <p>121.00</p> <p>120.00</p> <p>119.00</p> <p>118.00</p> <p>117.00</p> <p>116.00</p> <p>115.00</p> <p>114.00</p> <p>113.00</p> <p>112.00</p> <p>111.00</p> <p>110.00</p> <p>109.00</p> <p>108.00</p> <p>107.00</p> <p>106.00</p> <p>105.00</p> <p>104.00</p> <p>103.00</p> <p>102.00</p> <p>101.00</p> <p>100.00</p> <p>99.00</p> <p>98.00</p> <p>97.00</p> <p>96.00</p> <p>95.00</p> <p>94.00</p> <p>93.00</p> <p>92.00</p> <p>91.00</p> <p>90.00</p> <p>89.00</p> <p>88.00</p> <p>87.00</p> <p>86.00</p> <p>85.00</p> <p>84.00</p> <p>83.00</p> <p>82.00</p> <p>81.00</p> <p>80.00</p> <p>79.00</p> <p>78.00</p> <p>77.00</p> <p>76.00</p> <p>75.00</p> <p>74.00</p> <p>73.00</p> <p>72.00</p> <p>71.00</p> <p>70.00</p> <p>69.00</p> <p>68.00</p> <p>67.00</p> <p>66.00</p> <p>65.00</p> <p>64.00</p> <p>63.00</p> <p>62.00</p> <p>61.00</p> <p>60.00</p> <p>59.00</p> <p>58.00</p> <p>57.00</p> <p>56.00</p> <p>55.00</p> <p>54.00</p> <p>53.00</p> <p>52.00</p> <p>51.00</p> <p>50.00</p> <p>49.00</p> <p>48.00</p> <p>47.00</p> <p>46.00</p> <p>45.00</p> <p>44.00</p> <p>43.00</p> <p>42.00</p> <p>41.00</p> <p>40.00</p> <p>39.00</p> <p>38.00</p> <p>37.00</p> <p>36.00</p> <p>35.00</p> <p>34.00</p> <p>33.00</p> <p>32.00</p> <p>31.00</p> <p>30.00</p> <p>29.00</p> <p>28.00</p> <p>27.00</p> <p>26.00</p> <p>25.00</p> <p>24.00</p> <p>23.00</p> <p>22.00</p> <p>21.00</p> <p>20.00</p> <p>19.00</p> <p>18.00</p> <p>17.00</p> <p>16.00</p> <p>15.00</p> <p>14.00</p> <p>13.00</p> <p>12.00</p> <p>11.00</p> <p>10.00</p> <p>9.00</p> <p>8.00</p> <p>7.00</p> <p>6.00</p> <p>5.00</p> <p>4.00</p> <p>3.00</p> <p>2.00</p> <p>1.00</p> <p>0.00</p> <p>成交 184.00 漲跌 1.00 參考 183.00</p> <p>單量 21 總量 821 參考 183.50</p> <p>內盤 1089 外盤 184.50 漲幅 0.54%</p> <p>漲停 185.00 跌停 182.50 參考 183.00</p> <p>最高 184.50 最低 181.50 開盤 183.00</p> <p>即時明細 成交 單量 漲跌</p> <p>09:52:30 184.00 1 0.30</p> <p>上下視窗均可 雙擊放大縮小</p>	
<p>4.單視窗-左右滑動。</p>	<p>5.雙視窗-上下區各左右滑動。</p>	

一、舊版

<p>1. 【系統設定】→看盤模式 →舊版。</p>	<p>2. 單擊可切換漲跌幅度。</p>	<p>3. 雙擊可縮放選擇週期。</p>
<p>4.長壓可顯示查價線。</p>	<p>5.點選⚙️。</p>	<p>6.上下滑動調整功能順序。</p>



7.點選☰切換報價資訊。



8.詳細報價功能選單。

二、單視窗



1.【系統設定】→看盤模式
→單視窗。



2.單視窗左右滑動切換報價資訊：走勢、詳細、五檔、明細、分價、技術、新聞、警示、趨勢、診斷、盤後。

<p>3.加入自選股：點選+再選擇要加入的群組。</p>	<p>4.點選☰。</p>	<p>5.可切換報價資訊。</p>

三、雙視窗

<p>1.【系統設定】→看盤模式→雙視窗。</p>	<p>2.雙視窗皆可左右滑動切換報價資訊：走勢、詳細、五檔、明細、分價、技術、新聞、警示、趨勢、診斷、盤後。</p>

新增/刪除/移動自選/語音報價/到價警示

一、新增自選-由自選群組輸入代號/股名

<p>1.點選右上角 符號。</p>	<p>2.輸入欲新增的股票代號或股名。</p>	<p>3.勾選欲加入之商品後點選右上【完成】。</p>

二、新增自選-由類股報價

<p>1.點選首頁【類股報價】。</p>	<p>2.選取類股 > 子分類。</p>	<p>3.點選欲加入自選之個股。</p>



4. 選取欲加入自選之商品。



5. 選擇欲加入之群組【自選群組一~五】。

三、刪除自選



1. 於自選報價頁面，點選右上  符號。



2. 選取欲刪除的個股，即完成刪除商品。

四、移動自選

	
<p>1.於自選報價頁面，點選右上 符號。</p>	<p>2.按壓住欲移動的商品右側 「≡」，拖曳至欲移動的位 置，即移動商品成功。</p>

五、語音報價

		
<p>1.於自選報價頁面，點選右上 符號。</p>	<p>2.點選個股股名後方【】 符號即可設定語音撥報。</p>	<p>3.回到報價頁面，即可看到藍 色語音符號。</p>

六、到價警示

		
<p>1.於自選報價頁面，點選右上 符號。</p>	<p>2.點選個股股名後方【】符號即可設定警示通知。</p>	<p>3.選擇通知條件。</p>
		
<p>4.可依即時價量/行情資訊/關鍵價位設定。</p>	<p>5.進入即時價量，點選【成交價格低於】。</p>	<p>6.輸入通知值&通知次數後點選【加入】即可。</p>



7.並可刪除到價條件。

8.設定完成在編輯頁面會顯示【】符號，並顯示條件數。

自選股各項功能介紹

一、自選報價功能



預設第一頁報價欄位為：股名、成交、漲跌、幅度。

第二頁報價欄位為：股名、買進、賣出、單量。

報價欄位：最高/最低/開盤/振幅/昨收/時間。

※欲觀看其他報價欄位：可按住報價畫面後，朝左或朝右撥動進行換頁

二、欄位排序

		
<p>點選欄位名稱處，可對該欄位之數值進行排序。</p>	<p>數值由小至大排序(∇)。</p>	<p>數值由大至小排序(Δ)。</p>

三、各項商品資訊功能(單視窗)

		
<p>【五檔價量】- 觀看五檔報價，以及近筆數成交&價量資訊。*點選五檔可帶下單</p>	<p>【個股走勢】- 觀看最新交易日之走勢圖</p>	<p>【詳細報價】- 觀看當日走勢圖及即時報價資訊</p>



【技術分析】- 觀看各資料期間之技術分析指標

時間	買進	賣出	成交	單量
14:30:00	1000.00	1005.00	1005.00	10
13:30:00	1000.00	1005.00	1005.00	627
13:24:59	1000.00	1005.00	1000.00	1
13:24:54	1000.00	1005.00	1000.00	2
13:24:49	1000.00	1005.00	1000.00	2
13:24:39	1000.00	1005.00	1000.00	2
13:24:34	1000.00	1005.00	1005.00	1
13:24:29	1000.00	1005.00	1005.00	6
13:24:24	1000.00	1005.00	1000.00	2

【分時明細】- 觀看最新交易日分時成交明細

價格	成交量
1015.00	324
1010.00	333
1005.00	1871
1000.00	1077
999.00	480
998.00	485
997.00	328
996.00	293
995.00	555
994.00	315
993.00	150
992.00	202

【分價統計】- 觀看最新交易日之成交價量統計

2018/07/12 15:02:24
《集中市場》雙千金播戰鼓，三大法人買超25.8億元

2018/07/12 14:16:42
《盤後解析》台股收回年線，低檔反彈有譜

2018/07/11 17:17:29
《證交所》今日單一證券鉅額成交股票：台泥、國巨、廣達

2018/07/11 15:10:08
《集中市場》貿易戰揮重拳，三大法人賣超89.48億元

2018/07/11 14:06:03
《盤後解析》貿易戰加劇，台股生守10700

【個股新聞】- 觀看相關之歷史新聞

新增通知條件 加入

通知條件 請選擇條件

通知值 請輸入條件值

通知次數 不限次

刪除 通知條件

【警示設定】- 可設定到價警示通知

2327 國巨 2018/07/12
趨勢強弱

項目	多空趨勢	走勢強弱
短線方向(周)	✓✓✓✓✓	✓✓
中線方向(月)	✓✓✓	✓✓
長線方向(半年)	✓✓✓	✓✓✓✓

項目	資料值	價差幅度(%)
收盤價	1005.00	—
一年最高價	1310.00	30.35

【均線趨勢】- 觀看趨勢面之診斷資訊

<p>【財務診斷】- 觀看財務面之診斷資訊</p>	<p>【個股盤後】- 觀看公司之基本資料/籌碼狀況/財務報表</p>

技術分析線圖及功能介紹

一、分析週期

<p>1. 於【技術分析】功能·點選【日線】</p>	<p>2. 選擇欲觀看之分析週期(1分/5分/15分/30分/日/周/月線)</p>	<p>3. 於【技術分析】功能·點選【設定】</p>



4. 版面配置，一主一副圖/一主二副圖



5. 設定主副圖常用指標



6. 設定主圖的參數



7. 設定線圖的更新頻率



8. 於【技術分析】功能，點選右邊刻度



9. 可設定指標參數



10.於【技術分析】功能，點選技術指標



11.可切換欲觀看之指標



12.於【技術分析】功能，點選右上角



13.可切換至報價技術分析版
型畫面，再一次返回



14.久壓 K 線圖，並出現查
價線及淡色+、-圖示



15.線圖縮小



16.線圖放大

報價資訊

一、類股報價

<p>1.點選首頁【類股報價】</p>	<p>2.選取類股 > 子分類</p>	<p>3.觀看該類股選項</p>

商品	成交	漲跌	幅度
味全	23.75	0.10	0.42%
味王	25.45	-	-
大成	40.00	0.35	0.88%
大飲	13.20	0.35	2.58%
卜蜂	58.50	2.20	3.91%
統一	79.50	0.60	0.75%
愛之味	7.71	0.01	0.13%
泰山	17.75	0.20	1.11%
福壽	18.20	-	-

4. 觀看該類股商品報價

二、期貨



1. 點選首頁選單【期貨】



2. 選擇欲觀看之標的

商品	成交	漲跌	幅度
台指近	10740	126	1.19%
台指近全	10745	7	0.07%
小台近月	10740	126	1.19%
小台近全	10746	8	0.07%
小台近週	無此商品或停止交易		
小台近週全	無此商品或停止交易		
櫃買近	149.45	0.5	0.34%
非金電近	12652	107	0.85%
電子近	439.8	5.4	1.24%

3. 觀看該標的之期貨商品報價

三、選擇權

<p>華南永昌證券</p> <p>指數行情 類股報價 自選報價</p> <p>期貨 選擇權 港股</p> <p>美股 海外期貨 交易功能</p> <p>閃電下單 好神e櫃台 e櫃台 客戶專區</p> <p>華南e指沖 雲端下單 申購專區</p>	<p>選擇權</p> <p>指數 股票 ETF 綜合</p> <p>台指 ></p> <p>櫃買 ></p> <p>非金電 ></p> <p>電子 ></p> <p>金融 ></p>	<p>台指 201807</p> <table border="1"> <thead> <tr> <th colspan="2">CALL</th> <th colspan="2">PUT</th> </tr> <tr> <th>漲跌</th> <th>成交</th> <th>履約價</th> <th>成交</th> <th>漲跌</th> </tr> </thead> <tbody> <tr> <td>00</td> <td>200</td> <td>10550</td> <td>13.0</td> <td>00.0</td> </tr> <tr> <td>76</td> <td>159</td> <td>10600</td> <td>21</td> <td>47</td> </tr> <tr> <td>63</td> <td>120</td> <td>10650</td> <td>32</td> <td>59</td> </tr> <tr> <td>50</td> <td>87</td> <td>10700</td> <td>47.5</td> <td>73.5</td> </tr> <tr> <td>35.5</td> <td>59</td> <td>10750</td> <td>72</td> <td>85</td> </tr> <tr> <td>24</td> <td>37.5</td> <td>10800</td> <td>98</td> <td>100</td> </tr> <tr> <td>14.5</td> <td>22</td> <td>10850</td> <td>134</td> <td>111</td> </tr> <tr> <td>7</td> <td>11.5</td> <td>10900</td> <td>172</td> <td>120</td> </tr> <tr> <td>3.7</td> <td>6.4</td> <td>10950</td> <td>217</td> <td>122</td> </tr> </tbody> </table>	CALL		PUT		漲跌	成交	履約價	成交	漲跌	00	200	10550	13.0	00.0	76	159	10600	21	47	63	120	10650	32	59	50	87	10700	47.5	73.5	35.5	59	10750	72	85	24	37.5	10800	98	100	14.5	22	10850	134	111	7	11.5	10900	172	120	3.7	6.4	10950	217	122
CALL		PUT																																																						
漲跌	成交	履約價	成交	漲跌																																																				
00	200	10550	13.0	00.0																																																				
76	159	10600	21	47																																																				
63	120	10650	32	59																																																				
50	87	10700	47.5	73.5																																																				
35.5	59	10750	72	85																																																				
24	37.5	10800	98	100																																																				
14.5	22	10850	134	111																																																				
7	11.5	10900	172	120																																																				
3.7	6.4	10950	217	122																																																				
<p>1.點選首頁選單【選擇權】</p>	<p>2.選擇欲觀看之標的</p>	<p>3.觀看該標的之選擇權商品報價</p>																																																						

四、海外期貨

<p>華南永昌證券</p> <p>指數行情 類股報價 自選報價</p> <p>期貨 選擇權 港股</p> <p>美股 海外期貨 交易功能</p> <p>閃電下單 好神e櫃台 e櫃台 客戶專區</p> <p>華南e指沖 雲端下單 申購專區</p>	<p>海外期貨</p> <p>依交易所 依商品</p> <p>芝加哥商品交易所CME ></p> <p>芝加哥期貨交易所CME_... ></p> <p>泛歐交易所ENXT_PAR ></p> <p>歐洲交易所Eurex ></p> <p>香港交易所HKFE ></p> <p>洲際交易所(UK)ICE_UK ></p> <p>東京交易所JPX ></p> <p>紐約期貨交易所NYBOT ></p> <p>新加坡交易所SGX ></p>	<p>近月</p> <table border="1"> <thead> <tr> <th>商品</th> <th>成交</th> <th>漲跌</th> <th>幅度</th> </tr> </thead> <tbody> <tr> <td>澳幣近</td> <td>7382</td> <td>6</td> <td>0.08%</td> </tr> <tr> <td>英鎊近</td> <td>13249</td> <td>-</td> <td>-</td> </tr> <tr> <td>加幣近</td> <td>7586.0</td> <td>0.5</td> <td>0.01%</td> </tr> <tr> <td>黃金近</td> <td>1245.2</td> <td>0.8</td> <td>0.06%</td> </tr> <tr> <td>微型黃金近</td> <td>1245.0</td> <td>0.6</td> <td>0.05%</td> </tr> <tr> <td>高級銅近</td> <td>27630</td> <td>295</td> <td>1.08%</td> </tr> <tr> <td>白銀近</td> <td>-</td> <td>-</td> <td>-</td> </tr> <tr> <td>歐元近</td> <td>11733.5</td> <td>3.5</td> <td>0.03%</td> </tr> <tr> <td>肉牛近</td> <td>149.450</td> <td>2.400</td> <td>1.58%</td> </tr> </tbody> </table>	商品	成交	漲跌	幅度	澳幣近	7382	6	0.08%	英鎊近	13249	-	-	加幣近	7586.0	0.5	0.01%	黃金近	1245.2	0.8	0.06%	微型黃金近	1245.0	0.6	0.05%	高級銅近	27630	295	1.08%	白銀近	-	-	-	歐元近	11733.5	3.5	0.03%	肉牛近	149.450	2.400	1.58%
商品	成交	漲跌	幅度																																							
澳幣近	7382	6	0.08%																																							
英鎊近	13249	-	-																																							
加幣近	7586.0	0.5	0.01%																																							
黃金近	1245.2	0.8	0.06%																																							
微型黃金近	1245.0	0.6	0.05%																																							
高級銅近	27630	295	1.08%																																							
白銀近	-	-	-																																							
歐元近	11733.5	3.5	0.03%																																							
肉牛近	149.450	2.400	1.58%																																							
<p>1.點選首頁選單【海外期貨】</p>	<p>2.商品類別可依 11 個交易所或是 6 個商品分類</p>	<p>3.觀看該類別之裡面相對應商品</p>																																								

五、複委託報價

<p>華南永昌證券</p> <p>指數行情 類股報價 自選報價</p> <p>期貨 選擇權 港股</p> <p>美股 海外期貨 交易功能</p> <p>閃電下單 好神e櫃台 e櫃台 客戶專區</p> <p>e指沖 華南e指沖 雲端下單 申購專區</p>	<p>中華電信 4G 下午5:54 79%</p> <p>請輸入股號或股名 取消</p> <p>指數類</p> <p>主板證券</p> <p>主板預託證券</p> <p>主板權證</p> <p>債券</p> <p>ETF</p> <p>衍生權證</p> <p>牛熊證</p> <p>信託基金</p>	<p>中華電信 4G 下午5:54 79%</p> <p>延遲15分鐘 資料來源-三竹資訊</p> <table border="1"> <thead> <tr> <th>商品</th> <th>成交</th> <th>漲跌</th> <th>幅度</th> </tr> </thead> <tbody> <tr> <td>恒生指數</td> <td>28480.83</td> <td>169.14</td> <td>0.60%</td> </tr> <tr> <td>恒生中國企業指數</td> <td>10752.86</td> <td>94.60</td> <td>0.89%</td> </tr> <tr> <td>恒生工商業分類指數</td> <td>17250.13</td> <td>58.59</td> <td>0.34%</td> </tr> <tr> <td>恒生金融分類指數</td> <td>38536.68</td> <td>310.48</td> <td>0.81%</td> </tr> <tr> <td>恒生地產分類指數</td> <td>38621.56</td> <td>249.40</td> <td>0.65%</td> </tr> <tr> <td>恒生公用事業分類指數</td> <td>56849.83</td> <td>178.17</td> <td>0.31%</td> </tr> <tr> <td>恒生香港中資企業指數</td> <td>4286.93</td> <td>14.43</td> <td>0.34%</td> </tr> <tr> <td>恒生中國內地醫療保健指數</td> <td>6112.55</td> <td>169.78</td> <td>2.86%</td> </tr> <tr> <td>恒生資訊科技器材指數</td> <td>2965.53</td> <td>99.47</td> <td>3.47%</td> </tr> </tbody> </table>	商品	成交	漲跌	幅度	恒生指數	28480.83	169.14	0.60%	恒生中國企業指數	10752.86	94.60	0.89%	恒生工商業分類指數	17250.13	58.59	0.34%	恒生金融分類指數	38536.68	310.48	0.81%	恒生地產分類指數	38621.56	249.40	0.65%	恒生公用事業分類指數	56849.83	178.17	0.31%	恒生香港中資企業指數	4286.93	14.43	0.34%	恒生中國內地醫療保健指數	6112.55	169.78	2.86%	恒生資訊科技器材指數	2965.53	99.47	3.47%
商品	成交	漲跌	幅度																																							
恒生指數	28480.83	169.14	0.60%																																							
恒生中國企業指數	10752.86	94.60	0.89%																																							
恒生工商業分類指數	17250.13	58.59	0.34%																																							
恒生金融分類指數	38536.68	310.48	0.81%																																							
恒生地產分類指數	38621.56	249.40	0.65%																																							
恒生公用事業分類指數	56849.83	178.17	0.31%																																							
恒生香港中資企業指數	4286.93	14.43	0.34%																																							
恒生中國內地醫療保健指數	6112.55	169.78	2.86%																																							
恒生資訊科技器材指數	2965.53	99.47	3.47%																																							
<p>1.點選首頁選單，選擇【港股報價】</p>	<p>2.選擇港股報價</p>	<p>3.可查詢所需之商品報價資訊</p>																																								
<p>中華電信 4G 下午5:54 79%</p> <p>恒生指數</p> <p>28480.83 單 買進 賣出</p> <p>▲169.14 (0.60%)</p> <p>HSLHK 07/12 16:08:36</p> <p>走勢 詳細 技術</p> <p>當日 近月 三月 六月 一年 五年</p>	<p>中華電信 4G 下午5:54 79%</p> <p>恒生指數</p> <p>28480.83 單 買進 賣出</p> <p>▲169.14 (0.60%)</p> <p>HSLHK 07/12 16:08:36</p> <p>走勢 詳細 技術</p> <p>1分 5分 15分 30分 60分 日 週 月</p>																																									
<p>4.走勢圖</p>	<p>5.技術分析</p>																																									

		<table border="1"> <thead> <tr> <th>商品</th> <th>成交</th> <th>漲跌</th> <th>幅度</th> </tr> </thead> <tbody> <tr> <td>AADR</td> <td>54.42</td> <td>1.1</td> <td>2.06%</td> </tr> <tr> <td>AAXJ</td> <td>71.91</td> <td>0.99</td> <td>1.40%</td> </tr> <tr> <td>ACIM</td> <td>78.89</td> <td>0.77</td> <td>0.99%</td> </tr> <tr> <td>ACWI</td> <td>72.55</td> <td>0.68</td> <td>0.95%</td> </tr> <tr> <td>ACWV</td> <td>84.69</td> <td>0.51</td> <td>0.61%</td> </tr> <tr> <td>ACWX</td> <td>47.69</td> <td>0.42</td> <td>0.89%</td> </tr> <tr> <td>ADRA</td> <td>33.6274</td> <td>0.3874</td> <td>1.17%</td> </tr> <tr> <td>ARDR</td> <td>22.7336</td> <td>0.2136</td> <td>0.95%</td> </tr> <tr> <td>ADRE</td> <td>41.8472</td> <td>0.5672</td> <td>1.37%</td> </tr> </tbody> </table>	商品	成交	漲跌	幅度	AADR	54.42	1.1	2.06%	AAXJ	71.91	0.99	1.40%	ACIM	78.89	0.77	0.99%	ACWI	72.55	0.68	0.95%	ACWV	84.69	0.51	0.61%	ACWX	47.69	0.42	0.89%	ADRA	33.6274	0.3874	1.17%	ARDR	22.7336	0.2136	0.95%	ADRE	41.8472	0.5672	1.37%
商品	成交	漲跌	幅度																																							
AADR	54.42	1.1	2.06%																																							
AAXJ	71.91	0.99	1.40%																																							
ACIM	78.89	0.77	0.99%																																							
ACWI	72.55	0.68	0.95%																																							
ACWV	84.69	0.51	0.61%																																							
ACWX	47.69	0.42	0.89%																																							
ADRA	33.6274	0.3874	1.17%																																							
ARDR	22.7336	0.2136	0.95%																																							
ADRE	41.8472	0.5672	1.37%																																							
<p>1.點選首頁選單，選擇【美股報價】</p>	<p>2.選擇港股報價</p>	<p>3.可查詢所需之商品報價資訊</p>																																								

六、指數行情

		<table border="1"> <thead> <tr> <th>商品</th> <th>漲跌%</th> <th>金額</th> <th>比重%</th> </tr> </thead> <tbody> <tr> <td>加權指</td> <td>+0.58%</td> <td>1319.23億</td> <td></td> </tr> <tr> <td>電零指</td> <td>+2.34(01)</td> <td>405.34億</td> <td>30.73(03)</td> </tr> <tr> <td>台灣中小...</td> <td>+2.29(02)</td> <td>0.00億</td> <td>0.00(62)</td> </tr> <tr> <td>生醫指</td> <td>+1.69(03)</td> <td>22.79億</td> <td>1.73(20)</td> </tr> <tr> <td>台灣生技指</td> <td>+1.54(04)</td> <td>0.00億</td> <td>0.00(67)</td> </tr> <tr> <td>金融2X</td> <td>+1.51(05)</td> <td>0.00億</td> <td>0.00(49)</td> </tr> <tr> <td>電纜指</td> <td>+1.41(06)</td> <td>3.59億</td> <td>0.27(32)</td> </tr> <tr> <td>電通指</td> <td>+1.32(07)</td> <td>8.39億</td> <td>0.64(26)</td> </tr> <tr> <td>電子2X</td> <td>+1.28(08)</td> <td>0.00億</td> <td>0.00(47)</td> </tr> <tr> <td>電子菁英30</td> <td>+1.20(09)</td> <td>0.00億</td> <td>0.00(52)</td> </tr> <tr> <td>其他指</td> <td>+1.18(10)</td> <td>22.55億</td> <td>1.71(21)</td> </tr> </tbody> </table>	商品	漲跌%	金額	比重%	加權指	+0.58%	1319.23億		電零指	+2.34(01)	405.34億	30.73(03)	台灣中小...	+2.29(02)	0.00億	0.00(62)	生醫指	+1.69(03)	22.79億	1.73(20)	台灣生技指	+1.54(04)	0.00億	0.00(67)	金融2X	+1.51(05)	0.00億	0.00(49)	電纜指	+1.41(06)	3.59億	0.27(32)	電通指	+1.32(07)	8.39億	0.64(26)	電子2X	+1.28(08)	0.00億	0.00(47)	電子菁英30	+1.20(09)	0.00億	0.00(52)	其他指	+1.18(10)	22.55億	1.71(21)
商品	漲跌%	金額	比重%																																															
加權指	+0.58%	1319.23億																																																
電零指	+2.34(01)	405.34億	30.73(03)																																															
台灣中小...	+2.29(02)	0.00億	0.00(62)																																															
生醫指	+1.69(03)	22.79億	1.73(20)																																															
台灣生技指	+1.54(04)	0.00億	0.00(67)																																															
金融2X	+1.51(05)	0.00億	0.00(49)																																															
電纜指	+1.41(06)	3.59億	0.27(32)																																															
電通指	+1.32(07)	8.39億	0.64(26)																																															
電子2X	+1.28(08)	0.00億	0.00(47)																																															
電子菁英30	+1.20(09)	0.00億	0.00(52)																																															
其他指	+1.18(10)	22.55億	1.71(21)																																															
<p>1.點選首頁選單，選擇【指數行情】</p>	<p>2.選擇指數行情分類</p>	<p>3.可查看上市資金流向</p>																																																

基金



一、基金自選

<p>1.上方可切換功能。【基金自選】：自選欄位為基金名稱、幣別、淨值、日期</p>	<p>2.點選基金商品名稱即可進入走勢圖畫面 可按⊕加入基金自選</p>	<p>3. 點選績效，週期包含一個月、三個月、六個月、一年、二年、三年</p>
<p>4. 點選基本，了解此基金商品的基金資料</p>	<p>5. 點選持股，切換持有類股與持有明細，了解持有比較分配</p>	<p>6. 點選配息，可了解基金商品的配息資料</p>

二、基金自選編輯

		
<p>1.右上方編輯設定鈕，點擊後進入編輯畫面</p>	<p>2. 選取商品可刪除自選商品及進行商品排序功能，並可『新增基金』</p>	<p>3.採用進階條件查詢方式搜尋基金商品</p>
		
<p>4. 以基金公司條件來篩選基金商品</p>	<p>5. 點選基金公司來新增</p>	<p>6.畫面回到基金自選，即完成</p>

<p>9. 或使用簡易查詢</p>	<p>10. 最少輸入二個字元來搜尋</p>	<p>11. 列出相關字元基金商品，點選要新增的基金名稱即可完成新增，並跳至編輯畫面</p>

三、基金報價-基金查詢

	<p>1. 【基金查詢】：可使用進階/簡易查詢方式</p>
--	-------------------------------

四、基金報價-績效排行

	<table border="1"> <thead> <tr> <th>基金名稱</th> <th>淨值</th> <th>漲跌幅</th> <th>日期</th> </tr> </thead> <tbody> <tr> <td>安聯全球生技趨勢基金(台幣)</td> <td>37.3300</td> <td>7.12%</td> <td>07/10</td> </tr> <tr> <td>野村大俄羅斯基金</td> <td>7.8200</td> <td>6.83%</td> <td>07/10</td> </tr> <tr> <td>華南永昌 Shiller US REITs基金 A不配息(台幣)</td> <td>10.5000</td> <td>6.28%</td> <td>07/10</td> </tr> <tr> <td>華南永昌 Shiller US REITs基金 B配息(台幣)</td> <td>10.3200</td> <td>6.20%</td> <td>07/10</td> </tr> <tr> <td>野村全球生</td> <td>17.7000</td> <td>5.92%</td> <td>07/10</td> </tr> </tbody> </table>	基金名稱	淨值	漲跌幅	日期	安聯全球生技趨勢基金(台幣)	37.3300	7.12%	07/10	野村大俄羅斯基金	7.8200	6.83%	07/10	華南永昌 Shiller US REITs基金 A不配息(台幣)	10.5000	6.28%	07/10	華南永昌 Shiller US REITs基金 B配息(台幣)	10.3200	6.20%	07/10	野村全球生	17.7000	5.92%	07/10
基金名稱	淨值	漲跌幅	日期																						
安聯全球生技趨勢基金(台幣)	37.3300	7.12%	07/10																						
野村大俄羅斯基金	7.8200	6.83%	07/10																						
華南永昌 Shiller US REITs基金 A不配息(台幣)	10.5000	6.28%	07/10																						
華南永昌 Shiller US REITs基金 B配息(台幣)	10.3200	6.20%	07/10																						
野村全球生	17.7000	5.92%	07/10																						
<p>1. 【績效排行】：選定國內外後，下方為報酬率累計時間選擇</p>	<p>2. 排名最多 30 檔商品為限</p>																								

五、損益試算

此功能提供使用者可自行設定部位，透過模擬市場價格變化，幫助使用者模擬操作，並做為未來投資方向。

<p>1.未實現損益與已實現損益兩按鈕</p>	<p>2. 【未實現損益】點擊新增部位鈕後，將切換至新增設定</p>	<p>3.新增後，最下方會試算-總損益以及總損益率</p>

	頁面	
		
<p>4.【已實現損益】點擊新增部位鈕後，將切換至新增設定頁面</p>	<p>5.【未實現損益】點擊新增部位鈕後，將切換至新增設定頁面</p>	<p>6.新增後，最下方會試算-總損益以及總損益率</p>
		
<p>7.可點選未實現損益基金商品，選擇進行平倉、調整內容、刪除庫存</p>	<p>8.調整平倉</p>	<p>9.平倉後會轉入已實現損益</p>



10.刪除庫存

雲端下單

一、操作說明

<p>1.點選主功能選單【雲端下單】</p>	<p>2.提醒條件觸發為當日有效</p>	<p>3.雲端下單主畫面，選擇「證券」「期權」</p>

		
<p>4.執行中：執行中的條件單 已完成：今日已觸發條件單 已過期：未觸發過期的條件單</p>	<p>5.新增：新增條件單 全刪：刪除條件單</p>	<p>6.可查詢七日內歷史條件單 (已完成/已過期/已刪除)</p>
		
<p>7.雲端下單畫面非自動更新， 可按 ，更新資料</p>	<p>8.新增條件單可選擇「觸價觸量」、「移動停利停損」、「停利停損」、「二擇一」、「累積交易量」、「分時分量」六種條件單</p>	

二、新增條件單

		
<p>1.新增條件單可選擇「觸價觸量」</p>	<p>2. 利用「進階」可針對監控時間設定，並選擇觸發商品</p>	<p>3.從類股搜尋</p>
		
<p>4.或直接搜尋股名及股號</p>	<p>5. 點選股票商品或權證商品</p>	<p>6. 設定條件</p>



7. 設定條件



8. 或設定多組條件後按加入
(需全部成立才會觸發)



9. 設定條件後，選擇要「觸發
下單」或「觸發通知」



10. 選擇「觸發下單」，還可另
外選擇下單商品，達到觸 A 下
B 的條件單。





11. 設定好要下單數量價格，
即可按「設定」送出



12. 設定完成，檢查後即可按
「確認」

		
<p>13.在「執行中」看到此條件單</p>	<p>14.當條件觸發後，在「已完成」看到此條件單</p>	<p>15.並可在「委託回報」看到此筆委託單</p>

三、觸發通知

		
<p>1.選擇要「觸發通知」</p>	<p>2.當條件觸發後，會出現雲端下單監控通知</p>	<p>3.看盤中，出現雲端下單監控通知</p>

	
<p>4. 點選通知，查看訊息內容</p>	<p>5. 點詳細，可進行買賣及其他報價資訊</p>

四、停利停損 條件單

	
<p>1. 選擇「停利停損」</p>	<p>2. 於執行中監控</p>

五、二擇一 條件單

1. 選擇「停利停損」

2. 於執行中監控

國際金融

1. 點選首頁選單【國際金融】

2. 選擇欲觀看之市場類別

商品	成交	漲跌	幅度
台幣	30.635	0.136	0.45%
台匯	30.556	0.014	0.05%
日幣	112.51	0.04	0.04%
人民幣	6.7	0.037	0.56%
人民幣 (離岸)	6.7151	0.0227	0.34%
港幣	7.8484	-	-
韓幣	1131.23	7.65	0.68%
歐元	1.1628	0.0043	0.37%
英鎊	1.3126	0.0078	0.59%

3. 觀看該類別之國際商品報價

財經新聞

<p>華南永昌證券</p> <p>華南e指沖 雲端下單 申購專區</p> <p>競價拍賣 股期神 盤後資料</p> <p>財經新聞 操作影音 國際金融</p> <p>基金 新股神贏家 智慧選股</p> <p>個人訊息 權證資訊 警示設定</p> <p>股東e服務 系統設定 華南金控專區</p>	<p>財經新聞</p> <ul style="list-style-type: none"> 最新新聞 公司動態 產業動態 財政金融 股市評論 財經評論 研究報告 台灣股市 國內報價 大陸新聞 <p>首頁 自選報價 類股報價 國際金融 交易功能</p>	<p>最新新聞</p> <p>2018/07/13 17:32:21 《電機股》恩德現增認股基準日為8月5日</p> <p>2018/07/13 17:31:36 《美股期指》17:30，小道瓊期漲14點，小Nasdaq100期漲4.5點</p> <p>2018/07/13 17:31:32 《國際外匯報價》17:30，1美元兌112.60日圓</p> <p>2018/07/13 17:22:39 《證交所》今日單一證券鉅額成交股票：台泥、聯電、聯成</p> <p>2018/07/13 17:22:06 《國際外匯報價》17:20，1美元兌112.72日圓</p> <p>2018/07/13 17:19:32 《業績-電子零件》晶技H1稅前EPS 0.8元</p> <p>2018/07/13 17:16:54 《半導體》旺宏26日線上法說會</p> <p>首頁 自選報價 類股報價 國際金融 交易功能</p>
<p>1.點選首頁選單【財經新聞】</p>	<p>2.選擇欲觀看之新聞類別</p>	<p>3.觀看該類別之新聞標題。點選標題可看其內文。</p>

權證資訊

<p>華南永昌證券</p> <p>華南e指沖 雲端下單 申購專區</p> <p>競價拍賣 股期神 盤後資料</p> <p>財經新聞 操作影音 國際金融</p> <p>基金 新股神贏家 智慧選股</p> <p>個人訊息 權證資訊 警示設定</p> <p>股東e服務 系統設定 華南金控專區</p>	<p>權證資訊</p> <ul style="list-style-type: none"> 依發行券商 依現貨標的 權證篩選 權證試算器 權證熱門排行 <p>首頁 自選報價 類股報價 國際金融 交易功能</p>	<p>依現貨標的</p> <p>2327 取消</p> <ul style="list-style-type: none"> 化學工業 水泥工業 半導體業 生技醫療業 光電業 存託憑證 汽車工業 其他電子業 其它 <p>首頁 自選報價 類股報價 國際金融 交易功能</p>
<p>1.點選首頁選單【權證資訊】</p>	<p>2.選擇權證資訊</p>	<p>3.可選現貨標的方式篩選</p>

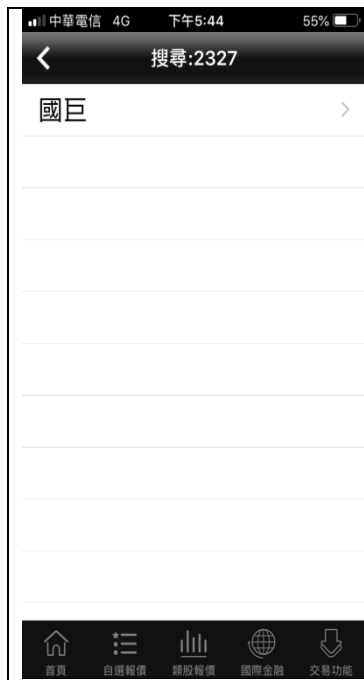

4.點選現貨商品



5.選擇權證商品



6.可直接交易或加入自選

盤後資料



1.點選首頁選單【盤後資料】



2.選擇欲觀看之盤後資料類別

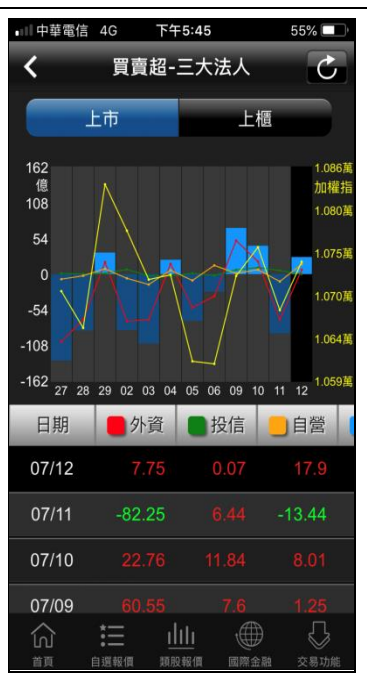

3.觀看盤後資料內容

新股神贏家

		<table border="1"> <thead> <tr> <th>商品</th> <th>本益比</th> <th>同業本益比</th> </tr> </thead> <tbody> <tr> <td>華園</td> <td>13.51</td> <td>21.13</td> </tr> <tr> <td>矽瑪</td> <td>0.00</td> <td>50.85</td> </tr> <tr> <td>台端</td> <td>265.00</td> <td>30.52</td> </tr> <tr> <td>綠悅-KY</td> <td>21.14</td> <td>33.49</td> </tr> <tr> <td>好德</td> <td>21.72</td> <td>50.85</td> </tr> </tbody> </table>	商品	本益比	同業本益比	華園	13.51	21.13	矽瑪	0.00	50.85	台端	265.00	30.52	綠悅-KY	21.14	33.49	好德	21.72	50.85
商品	本益比	同業本益比																		
華園	13.51	21.13																		
矽瑪	0.00	50.85																		
台端	265.00	30.52																		
綠悅-KY	21.14	33.49																		
好德	21.72	50.85																		
<p>1.點選首頁選單【新股神贏家】</p>	<p>2.可選擇 6 項【趨勢統計】及 9 項【財務統計】</p>	<p>3.觀看選股之資料內容</p>																		

智慧選股

		<table border="1"> <thead> <tr> <th>商品</th> <th>成交價</th> <th>漲跌</th> </tr> </thead> <tbody> <tr> <td>鈞寶</td> <td>51.70</td> <td>+4.70</td> </tr> <tr> <td>天瀚</td> <td>5.72</td> <td>+0.52</td> </tr> <tr> <td>振維</td> <td>7.05</td> <td>+0.64</td> </tr> <tr> <td>漢來美食</td> <td>121.50</td> <td>+11.00</td> </tr> <tr> <td>力山</td> <td>43.65</td> <td>+3.95</td> </tr> <tr> <td>立益</td> <td>7.64</td> <td>+0.69</td> </tr> </tbody> </table>	商品	成交價	漲跌	鈞寶	51.70	+4.70	天瀚	5.72	+0.52	振維	7.05	+0.64	漢來美食	121.50	+11.00	力山	43.65	+3.95	立益	7.64	+0.69
商品	成交價	漲跌																					
鈞寶	51.70	+4.70																					
天瀚	5.72	+0.52																					
振維	7.05	+0.64																					
漢來美食	121.50	+11.00																					
力山	43.65	+3.95																					
立益	7.64	+0.69																					
<p>1.點選首頁選單【智慧選股】</p>	<p>2.按不同分類進行選股</p>	<p>3.觀看選股之資料內容</p>																					

競價拍賣

<p>1.點選首頁選單【競價拍賣】</p>	<p>2. 登入網站</p>	<p>3.選擇功能競價標單及查詢投標單、應繳保證金</p>

股票申購

<p>1.點選首頁選單【申購專區】</p>	<p>2.提供近期申購標的列表，點選「申購」或「截止日」，可快速進度申購畫面</p>	<p>3. 可查詢申購標的到期日等詳細資訊 點選鬧鐘圖示，可快速設定提</p>

	 <table border="1" data-bbox="638 421 965 728"> <thead> <tr> <th>功能</th> <th>商品</th> <th>申購價格</th> <th>收盤</th> </tr> </thead> <tbody> <tr> <td></td> <td>6494 九齊科技</td> <td>36</td> <td></td> </tr> <tr> <td></td> <td>6469 大樹</td> <td>62</td> <td></td> </tr> <tr> <td></td> <td>6612 奈米醫材</td> <td>46.45</td> <td></td> </tr> <tr> <td></td> <td>3530 晶相光</td> <td>101</td> <td></td> </tr> <tr> <td></td> <td>2882B 國泰金乙特</td> <td>60</td> <td></td> </tr> </tbody> </table>	功能	商品	申購價格	收盤		6494 九齊科技	36			6469 大樹	62			6612 奈米醫材	46.45			3530 晶相光	101			2882B 國泰金乙特	60		<p>示通知</p>
功能	商品	申購價格	收盤																							
	6494 九齊科技	36																								
	6469 大樹	62																								
	6612 奈米醫材	46.45																								
	3530 晶相光	101																								
	2882B 國泰金乙特	60																								
<p>4. 可設定接收新商品通知</p>	<p>5. 點選申購商品可跳至股票申購功能</p>																									

個人訊息

		
<p>1. 點選主功能選單，選擇【個人訊息】</p>	<p>2. 觀看未閱讀之個人訊息</p>	<p>3. 可選擇欲觀看訊息分類</p>

警示設定

		
<p>1.點選主功能選單，選擇【警示設定】</p>	<p>2.點選+商品條件</p>	<p>3.輸入股名或股號</p>
		
<p>4.輸入股名或股號後，選相關商品</p>	<p>5.回到警示設定後，選擇條件</p>	<p>6.條件設定後，點加入</p>

<p>7.設定完成後，點選左上「關閉」</p>	<p>8.查看已設定的警示條件或設定個股新聞通知。以及進行刪除</p>

電子投票-股東 e 服務

<p>1.點選主功能選單【更多】，選擇【電子投票-股東 e 服務】</p>	<p>2.可進行電子投票</p>

系統設定

一、離線推播設定

	
1.點選首頁選單【系統設定】	2.開關【離線推播設定】可設定在未開啟程式，或背景執行程式時收到推播訊息

二、報價欄位設定

		
1.點選首頁選單【系統設定】	2.選取【報價欄位設定】設定連線之資費	3.選取欲移動的欄位，拖曳至欲移動的位置

三、下單匣設定

<p>1.點選首頁選單【系統設定】</p>	<p>2.選取【下單匣】設定連線之資費</p>	<p>3.可設定下單匣功能的開關</p>

四、主動回報設定

<p>1.點選首頁選單【系統設定】</p>	<p>2.選取【主動回報設定】</p>	<p>3.設定是否主動顯示回報訊息</p>

五、訊息通知設定

 <p>華南永昌證券</p> <p>華南e指沖 雲端下單 申購專區</p> <p>競價拍賣 股期神 盤後資料</p> <p>財經新聞 操作影音 國際金融</p> <p>基金 新股神贏家 智慧選股</p> <p>個人訊息 權證資訊 警示設定</p> <p>股東e服務 系統設定 華南金控專區</p>	 <p>系統設定 登出系統</p> <p>指紋辨識輔助登入</p> <p>指紋辨識輔助登入 ></p> <p>模式設定</p> <p>看盤模式 new! 單視窗 ></p> <p>提示設定</p> <p>離線推播開關 開啟後將接收離線推播 <input checked="" type="checkbox"/></p> <p>訊息提示開關 ></p> <p>分類訊息通知開關設定</p> <p>一般設定</p> <p>恆亮開關 開啟後將不進入睡眠模式 <input checked="" type="checkbox"/></p> <p>主動回報 是否顯示主動回報訊息 <input checked="" type="checkbox"/></p> <p>背景登出時間 30 單位:分鐘,最大999...</p> <p>首頁 自選報價 類股報價 國際金融 交易功能</p>	 <p>訊息通知管理</p> <p>系統公告 <input checked="" type="checkbox"/></p> <p>證券帳務通知 <input checked="" type="checkbox"/></p> <p>雲端下單監控通知 <input checked="" type="checkbox"/></p> <p>金鑽會員 <input checked="" type="checkbox"/></p> <p>期權活動 <input checked="" type="checkbox"/></p> <p>期貨帳務通知 <input checked="" type="checkbox"/></p> <p>好康報報 <input checked="" type="checkbox"/></p> <p>警示訊息 <input checked="" type="checkbox"/></p> <p>申購通知 <input checked="" type="checkbox"/></p> <p>首頁 自選報價 類股報價 國際金融 交易功能</p>
<p>1.點選首頁選單【系統設定】</p>	<p>2.選取【訊息通知設定】</p>	<p>3.訊息通知管理之開啟或關閉</p>

六、螢幕恆亮模式設定

 <p>華南永昌證券</p> <p>華南e指沖 雲端下單 申購專區</p> <p>競價拍賣 股期神 盤後資料</p> <p>財經新聞 操作影音 國際金融</p> <p>基金 新股神贏家 智慧選股</p> <p>個人訊息 權證資訊 警示設定</p> <p>股東e服務 系統設定 華南金控專區</p>	 <p>系統設定 登出系統</p> <p>指紋辨識輔助登入</p> <p>指紋辨識輔助登入 ></p> <p>模式設定</p> <p>看盤模式 new! 單視窗 ></p> <p>提示設定</p> <p>離線推播開關 開啟後將接收離線推播 <input checked="" type="checkbox"/></p> <p>訊息提示開關 分類訊息通知開關設定 ></p> <p>一般設定</p> <p>恆亮開關 開啟後將不進入睡眠模式 <input checked="" type="checkbox"/></p> <p>主動回報 是否顯示主動回報訊息 <input checked="" type="checkbox"/></p> <p>背景登出時間 30 單位:分鐘,最大999...</p> <p>首頁 自選報價 類股報價 國際金融 交易功能</p>
<p>1.點選首頁選單【系統設定】</p>	<p>2.選取【螢幕恆亮模式設定】 設定手機恆亮模式開啟/關閉</p>

七、內外盤比顯示設定

<p>1. 點選首頁選單【系統設定】</p>	<p>2. 選取【內外盤比顯示設定】 可設定報價畫面提供內外盤比開關</p>	<p>3. 報價畫面提供內外盤比</p>

八、k 棒顯示設定

<p>1. 點選首頁選單【系統設定】</p>	<p>2. 選取【k 棒顯示設定】 設定報價畫面提供 K 棒顯示開關</p>	<p>3. 報價畫面提供 K 棒圖示</p>

九、買賣現沖標籤開關

<p>1. 點選首頁選單【系統設定】</p>	<p>2. 選取【買賣現沖標籤開關】設定報價畫面提供顯示開關</p>	<p>3. 報價畫面提供買賣現沖圖示</p>

十、股名顯示開關

<p>1. 點選首頁選單【系統設定】</p>	<p>2. 選取【股名顯示開關】設定報價畫面提供顯示開關</p>

十一、登入公告

<p>華南永昌證券 華南e指沖 雲端下單 申購專區</p> <p>競價拍賣 股期神 盤後資料 財經新聞 操作影音 國際金融 基金 新股神贏家 智慧選股 個人訊息 權證資訊 警示設定 股東e服務 系統設定 華南金控專區</p>	<p>系統設定 登出系統</p> <p>報價變動股名顯示色塊提醒 買賣現沖標籤開關 報價清單畫面商品右方顯示</p> <p>券商設定 下單匣設定 公告資訊 緊急公告 一般公告 登入公告 系統資訊 產品名稱 華南永昌證券 安裝版本 IHNS20180413000000</p>	<p>關閉 登入公告</p> <p>2018.07.13 【期貨】中國信託銀行入金異常</p> <p>2018.05.29 ★ 因廠商上手資訊源異動，國際...</p> <p>2018.04.26 【期貨】5月2日起加收20%選擇權保...</p> <p>2018.04.13 【期貨】本公司自即日起停止SPAN申請</p> <p>2017.03.10 電子交易密碼說明</p> <p>2016.03.15 ★ 免責聲明</p>
<p>1.點選首頁選單【系統設定】</p>	<p>2. 選取【登入公告】</p>	<p>3.可查看登入公告</p>

離開程式

<p>系統設定 登出系統</p> <p>報價變動股名顯示色塊提醒 買賣現沖標籤開關 報價清單畫面商品右方顯示</p> <p>券商設定 下單匣設定 公告資訊 緊急公告 一般公告 登入公告 系統資訊 產品名稱 華南永昌證券 安裝版本 IHNS20180413000000</p>
<p>1.點選首頁選單【登出系統】</p>

下單帳務功能操作說明

※下單前請務必確認行動憑證已匯入

證券下單

一、由首頁之選單進入下單

1. 點選首頁選單【交易功能】

2. 選擇【證券下單】項目

3. 輸入股票代號(按放大鏡)

4. 選擇類別：整股/盤後/零股

選擇委託別：現股/融資/融

5. 選擇買賣別：買/賣。
選擇買時，底色為紅色
選擇賣時，底色為綠色

6. 委託條件：提供 ROD、
IOC、FOK，以及限價、市
價，供投資人選擇。（參閱

券	下頁說明)
---	-------

2020.03.23起【逐筆交易時段】新增「市價委託單」、「立即成交或取消」、「全部成交或取消」等種類，提供投資人更多選擇：

	限價 (指定價格)	市價 (不指定價格)
ROD 當日有效	限價 ROD	市價 ROD
IOC 立即成交 否則取消	限價 IOC	市價 IOC
FOK 全部成交 否則取消	限價 FOK	市價 FOK

【說明】

- 盤中逐筆交易時段為9:00-13:25，開收盤時段仍維持集合競價。(※集合競價撮合不得使用市價委託)。
- **ROD限價單**：委託送出後，只要不刪單，直到當日收盤前，此筆委託單都是有效的。
- **IOC立即成交，否則取消**：委託送出後，允許部份成交，未成交的剩餘委託會立即取消，適用於逐筆交易時段 9:00-13:25。
- **FOK全部成交，否則取消**：委託須全數成交，未能全數成交，立即由系統刪除，否則這張委託單會失效，適用於逐筆交易時段 9:00-13:25。

7. 可提供資券成數查詢	8. 點入即可查詢資券成數配額	9. 輸入價位或直接取價

<p>10.輸入單位</p>	<p>11.按【下單】鈕，即可將委託單送出</p>	<p>12-1 按左上【委託回報】鈕，可查詢所有的委託單。 12-2 按右上【刪改】鈕，可查詢「未成交」的委託單。</p>

二、由個股資訊委託下單

<p>1.於任一個股資訊功能 點選主選單【交易功能】</p>	<p>2.將商品帶至下單頁面。選擇類別/委託/買賣/價格/單位。 按【下單】即可將委託單送出</p>

三、股票申購

<p>1.點選首頁選單【交易功能】</p>	<p>2.選擇【股票申購】項目</p>	<p>3.可知目前有哪些股票可以 進行申購</p>

期權下單

一、由首頁之選單進入下單

1、進入期權下單頁面

<p>華南永昌證券</p> <p>指數行情 類股報價 自選報價</p> <p>期貨 選擇權 港股</p> <p>美股 海外期貨 交易功能</p> <p>閃電下單 好神e櫃台 e櫃台 客戶專區</p> <p>e指沖 華南e指沖 雲端下單 申購專區</p>	<p>交易功能</p> <p>證券 期權 海外期貨 複委託</p> <p>交易功能</p> <p>1 期貨下單</p> <p>2 選擇權下單</p> <p>帳務</p> <p>3 期權-委託回報</p> <p>4 期權-成交回報</p> <p>5 期權-未平倉部位</p> <p>6 期權-未平倉部位明細</p> <p>7 期權-沖銷查詢</p> <p>8 期權-權益數查詢與出金</p> <p>9 期權-出入金查詢</p>
1.點選首頁選單【交易功能】	2.選擇【期權下單】項目

2、選擇欲進行之期貨交易種類

2-1、期貨單式

<p>期貨交易 F014000B01</p> <p>商品 台指 單式 價差</p> <p>月份 202009 買進 賣出</p> <p>倉別 自動 新倉 平倉 當沖</p> <p>條件 ROD IOC FOK</p> <p>口數 1 - +</p> <p>價格 12748 - +</p> <p>取信 限價 範圍市價 市價</p> <p>15:07:44 12749 15 1</p> <p>15:07:40 12749 15 5</p> <p>買 5 12748 12749 20</p> <p>20 12747 12750 28</p> <p>26 12746 12751 36</p> <p>31 12745 12752 16</p> <p>42 12744 12753 42</p> <p>(124) (142)</p> <p>下單 取消</p>	<p>期貨交易 F014000B01</p> <p>商品 台指 單式 價差</p> <p>月份 202009 買進 賣出</p> <p>倉別 自動 新倉 平倉 當沖</p> <p>條件 ROD IOC FOK</p> <p>口數 1 - +</p> <p>價格 12748 - +</p> <p>取信 限價 範圍市價 市價</p> <p>15:07:44 12749 15 1</p> <p>15:07:40 12749 15 5</p> <p>買 5 12748 12749 20</p> <p>20 12747 12750 28</p> <p>26 12746 12751 36</p> <p>31 12745 12752 16</p> <p>42 12744 12753 42</p> <p>(124) (142)</p> <p>下單 取消</p>	<p>期貨交易 F014000B01</p> <p>商品 台指 單式 價差</p> <p>月份 202009 買進 賣出</p> <p>倉別 自動 新倉 平倉 當沖</p> <p>條件 ROD IOC FOK</p> <p>口數 1 - +</p> <p>價格 12748 - +</p> <p>取信 限價 範圍市價 市價</p> <p>15:07:44 12749 15 1</p> <p>15:07:40 12749 15 5</p> <p>買 5 12748 12749 20</p> <p>20 12747 12750 28</p> <p>26 12746 12751 36</p> <p>31 12745 12752 16</p> <p>42 12744 12753 42</p> <p>(124) (142)</p> <p>下單 取消</p>
1.下單選擇選為【期貨單式】	2.於彈出之選單選擇買賣別、履約月份	3.選擇價格/條件/倉別/口數。按【下單】即可將委託單送出

2-2、期貨價差

<p>1. 下單選擇選為【期貨價差】</p>	<p>2. 於選單選擇買賣別、履約月份</p>	<p>3. 選擇價格/條件/倉別/口數。按【下單】即可將委託單送出</p>

2-3、選擇權單式

<p>1. 下單選擇選為【選擇權單式】</p>	<p>2. 於選單選擇買賣別、履約月份、履約價、買賣權</p>	<p>3. 選擇價格/條件/倉別/口數。按【下單】即可將委託單送出</p>

2-4選擇權複式

<p>1. 下單選擇選為【選擇權複式】</p>	<p>2. 於選單選擇買賣別、履約月份、履約價、買賣權</p>	<p>3. 選擇價格/條件/倉別/口數。按【下單】即可將委託單送出</p>

二、由期權商品資訊委託下單

<p>1. 於任一期貨商品資訊功能點選主選單【交易功能】</p>	<p>2. 將商品帶至下單頁面。選擇價格/條件/倉別/口數。按【下單】即可將委託單送出</p>

海外期貨下單

一、由首頁之選單進入下單

1、進入海外期貨下單頁面

<p>1.點選首頁選單【交易功能】</p>	<p>2.選擇【海外期貨下單】項目</p>	<p>3.選擇下單選擇/帳號/交易所/商品</p>

<p>1.於彈出之選單選擇買賣別、履約月份</p>	<p>2.選擇類別/價格/口數。按【下單】即可將委託單送出</p>

複委託下單

1、進入複委託下單頁面

		
<p>1.點選首頁選單【交易功能】</p>	<p>2.選擇【複委託下單】項目</p>	<p>3.選擇下單/市場/商品/買賣別/股數/價格完成下單</p>

基金下單

一、財富管理-單筆申購

	
<p>1.於交易功能，選擇【基金】類 > 【財富管理-單筆申購】</p>	<p>2.可進行國內/境外基金單筆申購</p>

二、財富管理-贖回/轉換

<p>交易功能 帳號管理</p> <p>證券 期權 海外期貨 複委託 基金</p> <p>交易功能</p> <ol style="list-style-type: none"> 1 財富管理-單筆申購 2 財富管理-贖回/轉換 3 財富管理-定期定額 4 財富管理-定額異動 5 財富管理-出金申請 6 帳務 7 財富管理-委託查詢 8 財富管理-定額約定查詢 	<p>中華電信 4G 上午10:30 27%</p> <p>財富管理-贖回/轉換 查詢條件</p> <p>重新查詢</p> <p>積極型 有效日:2019/01/05 委託筆數:5(頁次 1/1)</p> <table border="1"> <thead> <tr> <th>贖回/轉換</th> <th>商</th> </tr> </thead> <tbody> <tr> <td>贖回 轉換</td> <td>A01 華南永昌全球新零售:</td> </tr> <tr> <td>贖回 轉換</td> <td>A21 安聯收益成長多重資產:</td> </tr> <tr> <td>贖回 轉換</td> <td>A01 華南永昌人民幣高收益債券</td> </tr> <tr> <td>贖回 轉換</td> <td>A21 安聯中華新思路基:</td> </tr> <tr> <td>贖回 轉換</td> <td>A21 安聯收益成長多重資產:</td> </tr> </tbody> </table>	贖回/轉換	商	贖回 轉換	A01 華南永昌全球新零售:	贖回 轉換	A21 安聯收益成長多重資產:	贖回 轉換	A01 華南永昌人民幣高收益債券	贖回 轉換	A21 安聯中華新思路基:	贖回 轉換	A21 安聯收益成長多重資產:
贖回/轉換	商												
贖回 轉換	A01 華南永昌全球新零售:												
贖回 轉換	A21 安聯收益成長多重資產:												
贖回 轉換	A01 華南永昌人民幣高收益債券												
贖回 轉換	A21 安聯中華新思路基:												
贖回 轉換	A21 安聯收益成長多重資產:												
<p>1.於交易功能，選擇【基金】類 > 【財富管理-贖回/轉換】</p>	<p>2.可進行基金庫存贖回或轉換下單</p>												

三、財富管理-定期定額

<p>交易功能 帳號管理</p> <p>證券 期權 海外期貨 複委託 基金</p> <p>交易功能</p> <ol style="list-style-type: none"> 1 財富管理-單筆申購 2 財富管理-贖回/轉換 3 財富管理-定期定額 4 財富管理-定額異動 5 財富管理-出金申請 6 帳務 7 財富管理-委託查詢 8 財富管理-定額約定查詢 	<p>中華電信 4G 上午10:30 27%</p> <p>財富管理-定期定額 查詢條件</p> <p>國內基金 境外基金</p> <p>積極型 有效日: 20190105</p> <p>委託日 2018/07/17</p> <p>交易日 <input checked="" type="radio"/> 當日交易 <input type="radio"/> 預約交易(次一營業日)</p> <p>基金公司 請選擇基金公司</p> <p>基金商品 請選擇基金商品</p> <p>商品資訊</p> <p>契約別</p> <p>支付幣別</p> <p>我要申購 清除</p>
<p>1.於交易功能，選擇【基金】類 > 【財富管理-定期定額】</p>	<p>2.可進行基金定期定額下單</p>

四、財富管理-定額異動

 <p>交易功能</p> <p>證券 期權 海外期貨 複委託 基金</p> <p>交易功能</p> <ol style="list-style-type: none"> 1 財富管理-單筆申購 2 財富管理-贖回/轉換 3 財富管理-定期定額 4 財富管理-定額異動 5 財富管理-出金申請 <p>帳務</p> <ol style="list-style-type: none"> 6 財富管理-委託查詢 7 財富管理-定額約定查詢 	 <p>委託筆數:12(頁次 1/2)</p> <table border="1"> <thead> <tr> <th>變更</th> <th>商品</th> </tr> </thead> <tbody> <tr> <td>變更</td> <td>A21042 安聯中華新思路基金 (累)</td> </tr> <tr> <td>變更</td> <td>A21042 安聯中華新思路基金 (累)</td> </tr> <tr> <td>變更</td> <td>A21042 安聯中華新思路基金 (累)</td> </tr> <tr> <td>變更</td> <td>A21053 安聯收益成長多重資產基金 A</td> </tr> <tr> <td>變更</td> <td>A21053 安聯收益成長多重資產基金 A</td> </tr> <tr> <td>變更</td> <td>A21053 安聯收益成長多重資產基金 A</td> </tr> <tr> <td></td> <td>A01016</td> </tr> </tbody> </table>	變更	商品	變更	A21042 安聯中華新思路基金 (累)	變更	A21042 安聯中華新思路基金 (累)	變更	A21042 安聯中華新思路基金 (累)	變更	A21053 安聯收益成長多重資產基金 A	變更	A21053 安聯收益成長多重資產基金 A	變更	A21053 安聯收益成長多重資產基金 A		A01016
變更	商品																
變更	A21042 安聯中華新思路基金 (累)																
變更	A21042 安聯中華新思路基金 (累)																
變更	A21042 安聯中華新思路基金 (累)																
變更	A21053 安聯收益成長多重資產基金 A																
變更	A21053 安聯收益成長多重資產基金 A																
變更	A21053 安聯收益成長多重資產基金 A																
	A01016																
<p>1.於交易功能，選擇【基金】類 > 【財富管理-定額異動】</p>	<p>2.可進行基金定額異動</p>																

五、財富管理-出金申請

 <p>交易功能</p> <p>證券 期權 海外期貨 複委託 基金</p> <p>交易功能</p> <ol style="list-style-type: none"> 1 財富管理-單筆申購 2 財富管理-贖回/轉換 3 財富管理-定期定額 4 財富管理-定額異動 5 財富管理-出金申請 <p>帳務</p> <ol style="list-style-type: none"> 6 財富管理-委託查詢 7 財富管理-定額約定查詢 	 <p>交易類型 出金匯出申請</p> <p>契約編號 [REDACTED]</p> <p>交易日期 <input checked="" type="radio"/> 當日交易 <input type="radio"/> 預約交易(次一營業日)</p> <p>匯出幣別 [REDACTED]</p> <p>可用餘額 [REDACTED]</p> <p>約定帳戶 [REDACTED]</p> <p>匯出金額 請輸入金額</p> <p>資訊揭露 <input type="radio"/> 我了解將資金轉回約定銀行帳行作業，所匯出款項每筆將收取跨行匯款手續費（費用採內扣）</p> <p>出金款項統一於下午三點後匯出至指定帳戶</p> <p>確認送出</p>
<p>1.於交易功能，選擇【基金】類 > 【財富管理-出金申請】</p>	<p>2.可進行基金出金申請</p>

證券帳務

一、委託回報

		<table border="1"> <thead> <tr> <th>刪除</th> <th>商品</th> <th>委託狀態</th> <th>盤別</th> <th>交易別</th> <th>條件</th> <th>委託</th> </tr> </thead> <tbody> <tr> <td>刪除</td> <td>訊聯</td> <td>完全成交</td> <td>普通</td> <td>普賣</td> <td>ROD</td> <td>121.0</td> </tr> <tr> <td>刪除</td> <td>訊聯</td> <td>已取消(全部)</td> <td>普通</td> <td>普賣</td> <td>ROD</td> <td>121.5</td> </tr> <tr> <td>刪除</td> <td>訊聯</td> <td>完全成交</td> <td>普通</td> <td>普買</td> <td>ROD</td> <td>120.0</td> </tr> </tbody> </table> <p>備註： 上述黃金現貨商品單位為「台錢」。</p>	刪除	商品	委託狀態	盤別	交易別	條件	委託	刪除	訊聯	完全成交	普通	普賣	ROD	121.0	刪除	訊聯	已取消(全部)	普通	普賣	ROD	121.5	刪除	訊聯	完全成交	普通	普買	ROD	120.0
刪除	商品	委託狀態	盤別	交易別	條件	委託																								
刪除	訊聯	完全成交	普通	普賣	ROD	121.0																								
刪除	訊聯	已取消(全部)	普通	普賣	ROD	121.5																								
刪除	訊聯	完全成交	普通	普買	ROD	120.0																								
<p>1.點選首頁選單【交易功能】</p>	<p>2.選擇【證券-委託回報】</p>	<p>3.可查詢證券委託回報，及進行委託單之刪單/改量</p>																												

二、成交回報

		<table border="1"> <thead> <tr> <th>功能</th> <th>商品</th> <th>盤別</th> <th>交易別</th> <th>委託條件</th> <th>成交均價</th> <th>成交</th> </tr> </thead> <tbody> <tr> <td>明細</td> <td>訊聯</td> <td>普通</td> <td>普賣</td> <td>ROD</td> <td>121</td> <td>1,0</td> </tr> <tr> <td>明細</td> <td>訊聯</td> <td>普通</td> <td>普買</td> <td>ROD</td> <td>120</td> <td>1,0</td> </tr> </tbody> </table> <p>備註： 上述黃金現貨商品單位為「台錢」。</p>	功能	商品	盤別	交易別	委託條件	成交均價	成交	明細	訊聯	普通	普賣	ROD	121	1,0	明細	訊聯	普通	普買	ROD	120	1,0
功能	商品	盤別	交易別	委託條件	成交均價	成交																	
明細	訊聯	普通	普賣	ROD	121	1,0																	
明細	訊聯	普通	普買	ROD	120	1,0																	
<p>1.點選首頁選單【帳務查詢】</p>	<p>2.選擇【證券-成交回報】</p>	<p>3.可查詢證券成交單回報</p>																					

三、庫存查詢

<p>華南永昌證券</p> <p>指數行情 類股報價 自選報價</p> <p>期貨 選擇權 港股</p> <p>美股 海外期貨 交易功能</p> <p>閃電下單 好神e櫃台 e櫃台 客戶專區</p> <p>e指沖 華南e指沖 雲端下單 申購專區</p>	<p>交易功能 帳號管理</p> <p>證券 期權 海外期貨 複委託 基金</p> <p>交易功能</p> <p>1 證券下單</p> <p>2 零股下單</p> <p>3 股票申購</p> <p>帳務</p> <p>4 證券-委託回報</p> <p>5 證券-成交回報</p> <p>6 證券-庫存查詢</p> <p>7 證券-對帳單查詢</p> <p>8 證券-維持率查詢</p> <p>9 證券-未實現損益</p> <p>首頁 自選報價 類股報價 國際金融 交易功能</p>	<p>證券-庫存查詢</p> <p>9:</p> <p>重新查詢 下頁</p> <p>預估總損益:-22,396 筆數:634(頁次 1/64)</p> <table border="1"> <thead> <tr> <th>下單</th> <th>商品</th> <th>類別</th> <th>昨餘股數</th> <th>可下單</th> <th>現沖餘股</th> <th>買</th> <th>成</th> <th>委</th> </tr> </thead> <tbody> <tr> <td>下單</td> <td>台泥</td> <td>集保</td> <td>1</td> <td>1</td> <td>0</td> <td>0</td> <td>0</td> <td>0</td> </tr> <tr> <td>下單</td> <td>嘉泥</td> <td>集保</td> <td>1</td> <td>1</td> <td>0</td> <td>0</td> <td>0</td> <td>0</td> </tr> <tr> <td>下單</td> <td>味全</td> <td>集保</td> <td>1</td> <td>1</td> <td>0</td> <td>0</td> <td>0</td> <td>0</td> </tr> <tr> <td>下單</td> <td>味王</td> <td>集保</td> <td>1</td> <td>1</td> <td>0</td> <td>0</td> <td>0</td> <td>0</td> </tr> <tr> <td>下單</td> <td>卜蜂</td> <td>集保</td> <td>1</td> <td>1</td> <td>0</td> <td>0</td> <td>0</td> <td>0</td> </tr> <tr> <td>下單</td> <td>愛之味</td> <td>集保</td> <td>1</td> <td>1</td> <td>0</td> <td>0</td> <td>0</td> <td>0</td> </tr> <tr> <td>下單</td> <td>泰山</td> <td>集保</td> <td>1</td> <td>1</td> <td>0</td> <td>0</td> <td>0</td> <td>0</td> </tr> <tr> <td>下單</td> <td>漢田生技</td> <td>集保</td> <td>1</td> <td>1</td> <td>0</td> <td>0</td> <td>0</td> <td>0</td> </tr> <tr> <td>下單</td> <td>亞聚</td> <td>集保</td> <td>1</td> <td>1</td> <td>0</td> <td>0</td> <td>0</td> <td>0</td> </tr> <tr> <td>下單</td> <td>台達化</td> <td>集保</td> <td>1</td> <td>1</td> <td>0</td> <td>0</td> <td>0</td> <td>0</td> </tr> </tbody> </table> <p>提醒</p> <p>1. 若您今日成交(現股-先賣後買)請洽營業員查詢帳務。</p> <p>2. 融資券「反向下單」請用(未實現損益)的今日新增</p> <p>首頁 自選報價 類股報價 國際金融 交易功能</p>	下單	商品	類別	昨餘股數	可下單	現沖餘股	買	成	委	下單	台泥	集保	1	1	0	0	0	0	下單	嘉泥	集保	1	1	0	0	0	0	下單	味全	集保	1	1	0	0	0	0	下單	味王	集保	1	1	0	0	0	0	下單	卜蜂	集保	1	1	0	0	0	0	下單	愛之味	集保	1	1	0	0	0	0	下單	泰山	集保	1	1	0	0	0	0	下單	漢田生技	集保	1	1	0	0	0	0	下單	亞聚	集保	1	1	0	0	0	0	下單	台達化	集保	1	1	0	0	0	0
下單	商品	類別	昨餘股數	可下單	現沖餘股	買	成	委																																																																																													
下單	台泥	集保	1	1	0	0	0	0																																																																																													
下單	嘉泥	集保	1	1	0	0	0	0																																																																																													
下單	味全	集保	1	1	0	0	0	0																																																																																													
下單	味王	集保	1	1	0	0	0	0																																																																																													
下單	卜蜂	集保	1	1	0	0	0	0																																																																																													
下單	愛之味	集保	1	1	0	0	0	0																																																																																													
下單	泰山	集保	1	1	0	0	0	0																																																																																													
下單	漢田生技	集保	1	1	0	0	0	0																																																																																													
下單	亞聚	集保	1	1	0	0	0	0																																																																																													
下單	台達化	集保	1	1	0	0	0	0																																																																																													
<p>1.點選首頁選單【帳務查詢】</p>	<p>2.選擇【證券-庫存查詢】</p>	<p>3.可查詢股票庫存資訊並下單</p>																																																																																																			

四、對帳單查詢

<p>華南永昌證券</p> <p>指數行情 類股報價 自選報價</p> <p>期貨 選擇權 港股</p> <p>美股 海外期貨 交易功能</p> <p>閃電下單 好神e櫃台 e櫃台 客戶專區</p> <p>e指沖 華南e指沖 雲端下單 申購專區</p>	<p>交易功能 帳號管理</p> <p>證券 期權 海外期貨 複委託 基金</p> <p>交易功能</p> <p>1 證券下單</p> <p>2 零股下單</p> <p>3 股票申購</p> <p>帳務</p> <p>4 證券-委託回報</p> <p>5 證券-成交回報</p> <p>6 證券-庫存查詢</p> <p>7 證券-對帳單查詢</p> <p>8 證券-維持率查詢</p> <p>9 證券-未實現損益</p> <p>首頁 自選報價 類股報價 國際金融 交易功能</p>	<p>中華電信 4G 下午6:07 52%</p> <p>交易功能 帳號管理</p> <p>證券 期權 海外期貨 複委託 基金</p> <p>下單</p> <p>取消 查詢條件 查詢</p> <p>帳號</p> <p>查詢期間 當日</p> <p>*查詢區間最長為180天</p> <p>證券-庫存查詢</p> <p>證券-對帳單查詢</p> <p>首頁 自選報價 類股報價 國際金融 交易功能</p>
<p>1.點選首頁選單【帳務查詢】</p>	<p>2.選擇【證券-對帳單查詢】</p>	<p>3.選擇查詢區間(當天/三天/一週/一個月)·查詢指定期間之交易記錄</p>

五、維持率查詢

<p>1.點選首頁選單【交易功能】</p>	<p>2.選擇【證券-維持率查詢】</p>	<p>3.查詢整戶維持率和個別個股的維持率等資訊</p>

六、未實現損益

<p>1.點選首頁選單【交易功能】</p>	<p>2.選擇【證券-未實現損益】</p>	<p>3.選擇查詢區間</p>



4.查詢分為昨日/今天新增/
現沖先賣未回補



5. 點選進入後，可看到總損益
等資訊

七、當日已實現損益



1.點選首頁選單【交易功
能】



2.選擇【證券-當日已實現損
益】



3.查詢條件

<p>信用當沖 清償昨日庫存已實現損益 現股當沖</p>	<p>證券-當日已實現損益 9300-S</p> <p>重新查詢 全部損益</p> <p>[現股當沖]總損益:+476 總手續費:343 總交易稅: 筆數:1(頁次 1/1)</p> <table border="1"> <thead> <tr> <th>功能</th> <th>商品</th> <th>損益</th> <th>損益率%</th> <th>現買股價</th> <th>現買股數</th> <th>現</th> </tr> </thead> <tbody> <tr> <td>明細</td> <td>訊聯</td> <td>+476</td> <td>+0.40%</td> <td>120</td> <td>1,000</td> <td></td> </tr> </tbody> </table> <p>提醒您！若您今日盤中成交之股票含有「現股當沖—先賣後買」交易者，請向您所屬營業員查詢詳細之帳務資訊。</p> <p>備註： 1、本程式查詢當日資料時，於交易時間內僅供參考，正確數字須以「結帳完畢後」之數字為準。 2、若有當沖而產生資券配額不足或是尚未補單之特殊狀況，計算上可能產生誤差，建議您可向營業員查詢正確金額。 3、上述黃金現貨商品單位為「台錢」。</p>	功能	商品	損益	損益率%	現買股價	現買股數	現	明細	訊聯	+476	+0.40%	120	1,000	
功能	商品	損益	損益率%	現買股價	現買股數	現									
明細	訊聯	+476	+0.40%	120	1,000										
<p>4. 查詢分為信用當沖/清償庫存/現股當沖</p>	<p>5. 點選進入後，可看見該類當日總損益</p>														

八、歷史已實現損益

<p>華南永昌證券</p> <p>指數行情 類股報價 自選報價</p> <p>期貨 選擇權 港股</p> <p>美股 海外期貨 交易功能</p> <p>閃電下單 好神e櫃台 客戶專區</p> <p>e指沖 雲端下單 申購專區</p>	<p>交易功能 帳號管理</p> <p>證券 期權 海外期貨 複委託 基金</p> <p>帳務</p> <p>6 證券-庫存查詢</p> <p>7 證券-對帳單查詢</p> <p>8 證券-維持率查詢</p> <p>9 證券-未實現損益</p> <p>10 證券-當日已實現損益</p> <p>11 證券-歷史已實現損益</p> <p>12 證券-申購查詢</p> <p>13 證券-銀行餘額/明細</p> <p>14 證券-預估應收付金額</p> <p>15 證券-線上簽署</p>	<p>交易功能 帳號管理</p> <p>證券 期權 海外期貨 複委託 基金</p> <p>帳務</p> <p>6 證券-庫存查詢</p> <p>取消 查詢條件 查詢</p> <p>帳號</p> <p>股號 全部查詢</p> <p>條件 信用當沖</p> <p>查詢期間 三天</p> <p>*查詢區間最多180天</p> <p>13 證券-銀行餘額/明細</p> <p>14 證券-預估應收付金額</p>
<p>1. 點選首頁選單【交易功能】</p>	<p>2. 選擇【證券-歷史已實現損益】</p>	<p>3. 查詢條件</p>

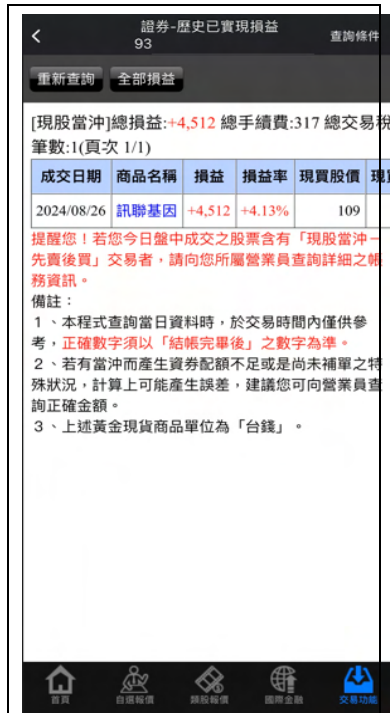

4.查詢該條件期間內的歷史已實現損益

九、申購查詢

<p>華南永昌證券</p> <p>指數行情 類股報價 自選報價</p> <p>期貨 選擇權 港股</p> <p>美股 海外期貨 交易功能</p> <p>閃電下單 好神e櫃台 客戶專區</p> <p>e指沖 雲端下單 申購專區</p>	<p>交易功能 帳號管理</p> <p>證券 期權 海外期貨 複委託 基金</p> <p>帳務</p> <p>6 證券-庫存查詢</p> <p>7 證券-對帳單查詢</p> <p>8 證券-維持率查詢</p> <p>9 證券-未實現損益</p> <p>10 證券-當日已實現損益</p> <p>11 證券-歷史已實現損益</p> <p>12 證券-申購查詢</p> <p>13 證券-銀行餘額/明細</p> <p>14 證券-預估應收付金額</p> <p>15 證券-線上簽署</p> <p>首頁 自選報價 類股報價 國際金融 交易功能</p>	<p>重新查詢 新股申購 申購說明</p> <p>已申購筆數:2(頁次 1/1)</p> <table border="1"> <thead> <tr> <th>功能</th> <th>商品</th> <th>是否中籤</th> <th>申購價</th> </tr> </thead> <tbody> <tr> <td></td> <td>3530 晶相光</td> <td>未中籤</td> <td>1</td> </tr> <tr> <td></td> <td>6612 奈米醫材</td> <td>未中籤</td> <td>46.</td> </tr> </tbody> </table>	功能	商品	是否中籤	申購價		3530 晶相光	未中籤	1		6612 奈米醫材	未中籤	46.
功能	商品	是否中籤	申購價											
	3530 晶相光	未中籤	1											
	6612 奈米醫材	未中籤	46.											
<p>1.點選首頁選單【交易功能】</p>	<p>2.選擇【證券-申購查詢】</p>	<p>3.查詢申購是否中籤等其他資訊</p>												

十、銀行餘額查詢

<p>華南永昌證券</p> <p>指數行情 類股報價 自選報價</p> <p>期貨 選擇權 港股</p> <p>美股 海外期貨 交易功能</p> <p>閃電下單 好神e櫃台 客戶專區</p> <p>e指沖 華南e指沖 雲端下單 申購專區</p>	<p>交易功能 帳號管理</p> <p>證券 期權 海外期貨 複委託 基金</p> <p>帳務</p> <p>6 證券-庫存查詢</p> <p>7 證券-對帳單查詢</p> <p>8 證券-維持率查詢</p> <p>9 證券-未實現損益</p> <p>10 證券-當日已實現損益</p> <p>11 證券-歷史已實現損益</p> <p>12 證券-申購查詢</p> <p>13 證券-銀行餘額/明細</p> <p>14 證券-預估應收付金額</p> <p>15 證券-線上簽署</p>	<p>中華電信 4G 下午6:10 52%</p> <p>證券-銀行餘額查詢</p> <p>重新查詢</p> <table border="1"> <thead> <tr> <th>項目</th> <th>資料</th> </tr> </thead> <tbody> <tr> <td>銀行代碼</td> <td>008</td> </tr> <tr> <td>存款帳號</td> <td></td> </tr> <tr> <td>帳戶餘額</td> <td>14</td> </tr> <tr> <td>可用餘額</td> <td>14</td> </tr> </tbody> </table> <p>【銀行餘額查詢說明】：</p> <ol style="list-style-type: none"> 1、帳戶餘額：為截止營業日當日3點半為止帳戶上餘額。 2、可用餘額：為即時扣除提領之即時餘額。 3、上述帳戶餘額資訊至該證券公司電子交易平台，僅供本人參考使用，其正確性仍以貴行帳戶資料為準，本人瞭解並同意，證券資產之交易立台之資訊服務可能因任何 	項目	資料	銀行代碼	008	存款帳號		帳戶餘額	14	可用餘額	14
項目	資料											
銀行代碼	008											
存款帳號												
帳戶餘額	14											
可用餘額	14											
<p>1.點選首頁選單【交易功能】</p>	<p>2.選擇【證券-銀行餘額查詢】</p>	<p>3.查詢銀行餘額</p>										

十一、預估應收付金額

<p>華南永昌證券</p> <p>指數行情 類股報價 自選報價</p> <p>期貨 選擇權 港股</p> <p>美股 海外期貨 交易功能</p> <p>閃電下單 好神e櫃台 客戶專區</p> <p>e指沖 華南e指沖 雲端下單 申購專區</p>	<p>交易功能 帳號管理</p> <p>證券 期權 海外期貨 複委託 基金</p> <p>帳務</p> <p>6 證券-庫存查詢</p> <p>7 證券-對帳單查詢</p> <p>8 證券-維持率查詢</p> <p>9 證券-未實現損益</p> <p>10 證券-當日已實現損益</p> <p>11 證券-歷史已實現損益</p> <p>12 證券-申購查詢</p> <p>13 證券-銀行餘額/明細</p> <p>14 證券-預估應收付金額</p> <p>15 證券-線上簽署</p>	<p>證券-預估應收付金額</p> <p>重新查詢</p> <table border="1"> <thead> <tr> <th>交割日期</th> <th>A·客戶應收(+) 應付(-)金額</th> <th>B·客戶 預繳金額</th> <th>C·客戶淨收 淨付(-)金額</th> </tr> </thead> <tbody> <tr> <td>2024/08/28</td> <td>4,512</td> <td>0</td> <td>4,512</td> </tr> <tr> <td>2024/08/29</td> <td>476</td> <td>0</td> <td>0</td> </tr> </tbody> </table> <p>說明：</p> <ol style="list-style-type: none"> 1.【客戶預繳金額】為預繳「成交」之金額。 2.系統於15:00結帳完成後，提供【客戶預繳金額】與【淨收(+)或淨付(-)金額】之數字。 3.公式：A + B = C 4.【客戶應收(+)或應付(-)金額】+【客戶預繳金額】=【客戶淨收(+)或淨付(-)金額】。 5.正值(+)為客戶收到金額，負值(-)為客戶付款的金額。 6.證券-預估應收付金額功能所提供資料內容僅供參考，若有上方資料內容揭示問題，可洽詢分公司所屬營業員進行確認。 	交割日期	A·客戶應收(+) 應付(-)金額	B·客戶 預繳金額	C·客戶淨收 淨付(-)金額	2024/08/28	4,512	0	4,512	2024/08/29	476	0	0
交割日期	A·客戶應收(+) 應付(-)金額	B·客戶 預繳金額	C·客戶淨收 淨付(-)金額											
2024/08/28	4,512	0	4,512											
2024/08/29	476	0	0											
<p>1.點選首頁選單【交易功能】</p>	<p>2.選擇【證券-預估應收付金額】</p>	<p>3.查詢預估應收付金額</p>												

十二、線上簽署

<p>1.點選首頁選單【交易功能】</p>	<p>2.選擇【證券-線上簽署】</p>	<p>3.線上簽署文件</p>

期權帳務

一、期權下單

<p>1.點選首頁選單【交易功能】</p>	<p>2.選擇【期權】類>【期權-期權下單】</p>

二、委託回報

		
<p>1.點選首頁選單【交易功能】</p>	<p>2.選擇【期權】類 > 【期權-委託回報】</p>	<p>3.可查詢期權委託回報，及進行委託單之刪單/改量</p>

三、成交回報

		
<p>1.點選首頁選單【交易功能】</p>	<p>2.選擇【期權】類 > 【期權-成交回報】</p>	<p>3.可查詢期權成交單回報</p>

四、部位查詢

<p>1.點選首頁選單【交易功能】</p>	<p>2.選擇【期權】類 > 【期權-部位查詢】</p>	<p>3.可查詢期權部位資料</p>

五、平倉查詢

<p>1.點選首頁選單【交易功能】</p>	<p>2.選擇【期權】類 > 【期權-平倉查詢】</p>	<p>3.可查詢期權平倉資料</p>

六、權益數查詢

		<table border="1"> <thead> <tr> <th>項目</th> <th>基幣(NTD)</th> </tr> </thead> <tbody> <tr> <td>可動用保證金</td> <td>0</td> </tr> <tr> <td>權益總值</td> <td>0</td> </tr> <tr> <td>風險指標</td> <td>*****</td> </tr> <tr> <td>前日餘額</td> <td>0</td> </tr> <tr> <td>現金存入</td> <td>0</td> </tr> <tr> <td>現金提領</td> <td>0</td> </tr> <tr> <td>期貨平倉損益淨額</td> <td>0</td> </tr> <tr> <td>權利金收入與支出</td> <td>0</td> </tr> <tr> <td>手續費</td> <td>0</td> </tr> <tr> <td>期交稅</td> <td>0</td> </tr> </tbody> </table>	項目	基幣(NTD)	可動用保證金	0	權益總值	0	風險指標	*****	前日餘額	0	現金存入	0	現金提領	0	期貨平倉損益淨額	0	權利金收入與支出	0	手續費	0	期交稅	0
項目	基幣(NTD)																							
可動用保證金	0																							
權益總值	0																							
風險指標	*****																							
前日餘額	0																							
現金存入	0																							
現金提領	0																							
期貨平倉損益淨額	0																							
權利金收入與支出	0																							
手續費	0																							
期交稅	0																							
<p>1.點選首頁選單【交易功能】</p>	<p>2.選擇【期權】類 > 【期權-權益數查詢】</p>	<p>3.查詢權益數資料，並可點選【出金】鈕</p>																						

七、出入金查詢

		<p>筆數:0(頁次 0/0)</p> <table border="1"> <thead> <tr> <th>取消</th> <th>存提日期</th> <th>種類</th> <th>幣別</th> <th>金額</th> <th>申請</th> </tr> </thead> <tbody> <tr> <td colspan="6"> <p>每日出金申請匯款於14:00截止。超出14:00的出金申請為次日之預約出金申請。(14:01至次日08:24, 預約時段僅接受一筆金申請), 將於次一營業日8:25轉為即時付款。匯款每日兩次。10:30前申請為第一批匯款作業, 10:30-14:00申請為第二批匯款作業。匯款作業完成後才會入客戶銀行帳。</p> </td> </tr> </tbody> </table>	取消	存提日期	種類	幣別	金額	申請	<p>每日出金申請匯款於14:00截止。超出14:00的出金申請為次日之預約出金申請。(14:01至次日08:24, 預約時段僅接受一筆金申請), 將於次一營業日8:25轉為即時付款。匯款每日兩次。10:30前申請為第一批匯款作業, 10:30-14:00申請為第二批匯款作業。匯款作業完成後才會入客戶銀行帳。</p>					
取消	存提日期	種類	幣別	金額	申請									
<p>每日出金申請匯款於14:00截止。超出14:00的出金申請為次日之預約出金申請。(14:01至次日08:24, 預約時段僅接受一筆金申請), 將於次一營業日8:25轉為即時付款。匯款每日兩次。10:30前申請為第一批匯款作業, 10:30-14:00申請為第二批匯款作業。匯款作業完成後才會入客戶銀行帳。</p>														
<p>1.點選首頁選單【交易功能】</p>	<p>2.選擇【期權】類 > 【期權-出入金查詢】</p>	<p>3.查詢指定期間之出入金資料</p>												

八、線上簽署

<p>1.點選首頁選單【交易功能】</p>	<p>2.選擇【期權】類 > 【期權-線上簽署】</p>	<p>3.可線上簽署文件</p>

海期帳務

一、委託回報

<p>1.點選首頁選單【交易功能】</p>	<p>2.選擇【期權】類 > 【外期-委託查詢】</p>	<p>3.可查詢外期委託回報，及進行委託單之刪單/改量/改價</p>

二、成交回報

		
<p>1.點選首頁選單【交易功能】</p>	<p>2.選擇【海期】類 > 【外期-成交回報】</p>	<p>3.可選擇交易所、商品、買賣類別、價格、口數等進行下單</p>

三、未平倉部位

		
<p>1.點選首頁選單【交易功能】</p>	<p>2.選擇【期權】類 > 【外期-未平倉部位】</p>	<p>3.可查詢外期末平倉資料</p>

四、權益數查詢

<p>1.點選首頁選單【交易功能】</p>	<p>2.選擇【期權】類 > 【外期-權益數查詢】</p>	<p>3.可選帳號和幣別</p>																				
	<table border="1"> <tr> <td>更新時間</td> <td>2015/07/31 08:50:12</td> </tr> <tr> <td>匯率</td> <td>1.000000</td> </tr> <tr> <td>前日淨值</td> <td>0</td> </tr> <tr> <td>本日存提款</td> <td>0</td> </tr> <tr> <td>期貨平倉損益</td> <td>0</td> </tr> <tr> <td>權利金收支</td> <td>0</td> </tr> <tr> <td>手續費</td> <td>0</td> </tr> <tr> <td>期交稅</td> <td>0</td> </tr> <tr> <td>未平倉浮動損益</td> <td>0</td> </tr> <tr> <td>權益數</td> <td>0</td> </tr> </table>	更新時間	2015/07/31 08:50:12	匯率	1.000000	前日淨值	0	本日存提款	0	期貨平倉損益	0	權利金收支	0	手續費	0	期交稅	0	未平倉浮動損益	0	權益數	0	
更新時間	2015/07/31 08:50:12																					
匯率	1.000000																					
前日淨值	0																					
本日存提款	0																					
期貨平倉損益	0																					
權利金收支	0																					
手續費	0																					
期交稅	0																					
未平倉浮動損益	0																					
權益數	0																					
<p>4.可查詢台幣/美元/歐元等幣別</p>	<p>2.查詢權益數等資訊</p>																					

五、互轉與出金申請

<p>1.點選首頁選單【交易功能】</p>	<p>2.選擇【期權】類 > 【外期-互轉與出金申請】</p>	<p>3. 可進行互轉與出金申請</p>

六、互轉與出金紀錄

<p>1.點選首頁選單【交易功能】</p>	<p>2.選擇【期權】類 > 【外期-互轉與出金紀錄請】</p>	<p>3.可查詢互轉與出金紀錄</p>

複委託帳務

一、委託查詢

		<p>筆數:0(頁次 0/0)</p> <table border="1"> <thead> <tr> <th>功能</th> <th>狀態</th> <th>委託日期</th> <th>委託時間</th> <th>交易</th> </tr> </thead> <tbody> <tr> <td colspan="5">*委託資料請依市場交易日期查詢。</td> </tr> <tr> <td colspan="5">一、交易規則說明：</td> </tr> <tr> <td colspan="5">1. 港股不接受零股電子委託，若有零股賣需求請洽詢您的所屬營業員。</td> </tr> <tr> <td colspan="5">2. 港股不接受個股最新成交價上下20檔以外的委託單，若有委託價格問題，請洽詢的所屬營業員。</td> </tr> <tr> <td colspan="5">3. 美股委託價格限制依各個交易所規定，留意委託單狀態是否為『委託成功』，委託價格問題，請洽詢所屬營業員。</td> </tr> <tr> <td colspan="5">4. 美股買賣價位最小跳動單位：股價大於美元為0.01美元，股價小於1美元為0.001元。</td> </tr> <tr> <td colspan="5">5. 非專業投資人，OTC、OBB掛牌的股票、ETN、ETC，或放空型、槓桿型、商品型</td> </tr> </tbody> </table>	功能	狀態	委託日期	委託時間	交易	*委託資料請依市場交易日期查詢。					一、交易規則說明：					1. 港股不接受零股電子委託，若有零股賣需求請洽詢您的所屬營業員。					2. 港股不接受個股最新成交價上下20檔以外的委託單，若有委託價格問題，請洽詢的所屬營業員。					3. 美股委託價格限制依各個交易所規定，留意委託單狀態是否為『委託成功』，委託價格問題，請洽詢所屬營業員。					4. 美股買賣價位最小跳動單位：股價大於美元為0.01美元，股價小於1美元為0.001元。					5. 非專業投資人，OTC、OBB掛牌的股票、ETN、ETC，或放空型、槓桿型、商品型				
功能	狀態	委託日期	委託時間	交易																																						
*委託資料請依市場交易日期查詢。																																										
一、交易規則說明：																																										
1. 港股不接受零股電子委託，若有零股賣需求請洽詢您的所屬營業員。																																										
2. 港股不接受個股最新成交價上下20檔以外的委託單，若有委託價格問題，請洽詢的所屬營業員。																																										
3. 美股委託價格限制依各個交易所規定，留意委託單狀態是否為『委託成功』，委託價格問題，請洽詢所屬營業員。																																										
4. 美股買賣價位最小跳動單位：股價大於美元為0.01美元，股價小於1美元為0.001元。																																										
5. 非專業投資人，OTC、OBB掛牌的股票、ETN、ETC，或放空型、槓桿型、商品型																																										
<p>1. 點選首頁選單【交易功能】</p>	<p>2. 選擇【複委託】類 > 【複委託-委託查詢】</p>	<p>3. 選擇港股及美股市場及查詢當日或區間，並進行委託單之刪單/改量</p>																																								

二、成交回報

		<p>筆數:0(頁次 0/0)</p> <table border="1"> <thead> <tr> <th>成交日期</th> <th>成交時間</th> <th>買賣</th> <th>市場</th> <th>股票名</th> </tr> </thead> <tbody> <tr> <td colspan="5">*成交資料請依市場交易日期查詢。</td> </tr> <tr> <td colspan="5">注意事項：</td> </tr> <tr> <td colspan="5">手續費、其他費用之金額係為系統預估值，實際金額依本公司結完帳後或本公司寄發客戶買賣報告書內容為準：</td> </tr> <tr> <td colspan="5">1. 香港市場－請於營業日20:00後(台北時間)</td> </tr> <tr> <td colspan="5">2. 美國市場－請於次一營業日12:00後(台北時間)</td> </tr> </tbody> </table>	成交日期	成交時間	買賣	市場	股票名	*成交資料請依市場交易日期查詢。					注意事項：					手續費、其他費用之金額係為系統預估值，實際金額依本公司結完帳後或本公司寄發客戶買賣報告書內容為準：					1. 香港市場－請於營業日20:00後(台北時間)					2. 美國市場－請於次一營業日12:00後(台北時間)				
成交日期	成交時間	買賣	市場	股票名																												
*成交資料請依市場交易日期查詢。																																
注意事項：																																
手續費、其他費用之金額係為系統預估值，實際金額依本公司結完帳後或本公司寄發客戶買賣報告書內容為準：																																
1. 香港市場－請於營業日20:00後(台北時間)																																
2. 美國市場－請於次一營業日12:00後(台北時間)																																
<p>1. 點選首頁選單【交易功能】</p>	<p>2. 選擇【複委託】類 > 【複委託-成交回報】</p>	<p>3. 選擇港股及美股市場及查詢當日或區間，查詢成交回</p>																														

		報資料
--	--	-----

三、庫存查詢

		
<p>1. 點選首頁選單【交易功能】</p>	<p>2. 選擇【複委託】類 > 【複委託-庫存查詢】</p>	<p>3. 選擇港股及美股市場即可查詢庫存資料</p>

四、月對帳單查詢

		
<p>1. 點選首頁選單【交易功能】</p>	<p>2. 選擇【複委託】類 > 【複委託-月對帳單查詢】</p>	<p>3. 選擇帳號及指定月份即可查詢月對帳單資料</p>

五、帳戶餘額查詢

		<table border="1"> <thead> <tr> <th>項目</th> <th>港幣</th> <th></th> </tr> </thead> <tbody> <tr> <td>下單可用金額</td> <td>+1,666,794(台幣)</td> <td>+1,666,794</td> </tr> <tr> <td>在途款金額</td> <td>+0</td> <td></td> </tr> <tr> <td>今日已委買金額</td> <td>+0</td> <td></td> </tr> <tr> <td>今日賣出金額</td> <td>+0</td> <td></td> </tr> <tr> <td>銀行帳戶餘額</td> <td>+1,666,794(台幣)</td> <td>+1,666,794</td> </tr> <tr> <td>銀行帳號</td> <td>200209800190</td> <td>200209800190</td> </tr> </tbody> </table> <p>注意事項： 1. 【下單可用金額】=銀行帳戶餘額+在途款金額-今日已委買金額+今日賣出金額 2. 台幣交割客戶基於匯率換算正確性考量【下單可用金額】未提供加總計算。 3. 已申請【複委託電子交易平台餘額查詢】</p>	項目	港幣		下單可用金額	+1,666,794(台幣)	+1,666,794	在途款金額	+0		今日已委買金額	+0		今日賣出金額	+0		銀行帳戶餘額	+1,666,794(台幣)	+1,666,794	銀行帳號	200209800190	200209800190
項目	港幣																						
下單可用金額	+1,666,794(台幣)	+1,666,794																					
在途款金額	+0																						
今日已委買金額	+0																						
今日賣出金額	+0																						
銀行帳戶餘額	+1,666,794(台幣)	+1,666,794																					
銀行帳號	200209800190	200209800190																					
<p>1.點選首頁選單【交易功能】</p>	<p>2.選擇【複委託】類>【複委託-帳戶餘額】</p>	<p>3. 選擇港股及美股市場即可查詢帳戶餘額資料</p>																					

六、交割金額查詢

		<p>筆數:0(頁次 0/0)</p> <table border="1"> <thead> <tr> <th>交割日期</th> <th>幣別</th> <th>客戶應收(+)/付(-)金額</th> </tr> </thead> </table> <p>一、市場交割日期： (1) 港股：買進T+1日扣款、賣出T+3日帳。 (2) 美股：買進T+1日扣款、賣出T+5日帳。 二、歷史交割金額係以買賣收付相抵之後淨收付金額顯示。 「+」表示賣出應收交割款；「-」表示進應付交割款。 三、系統提供過去或未來180天之查詢資料。</p>	交割日期	幣別	客戶應收(+)/付(-)金額
交割日期	幣別	客戶應收(+)/付(-)金額			
<p>1.點選首頁選單【交易功能】</p>	<p>2.選擇【複委託】類>【複委託-交割金額查詢】</p>	<p>3. 選擇帳號及查詢區間日期即可查詢歷史交割金額資料</p>			

七、當日出金查詢

<p>1.點選首頁選單【交易功能】</p>	<p>2.選擇【複委託】類 > 【複委託-當日出金查詢】</p>	<p>3.即可查當日出金資料</p>

八、歷史出金查詢

<p>1.點選首頁選單【交易功能】</p>	<p>2.選擇【複委託】類 > 【複委託-歷史出金查詢】</p>	<p>3.即可查歷史出金資料</p>

九、月對帳單查詢

<p>1.點選首頁選單【交易功能】</p>	<p>2.選擇【複委託】類 > 【複委託-月對帳單查詢】</p>	<p>3.即可查月對帳單資料</p>

十、參考報價資訊

<p>1.點選首頁選單【交易功能】</p>	<p>2.選擇【複委託】類 > 【複委託-參考報價資訊】</p>	<p>3.即可參考報價資訊</p>

十一、昨收價查詢

		<table border="1"> <thead> <tr> <th>功能</th> <th>代碼</th> <th>商品</th> <th>收盤價</th> </tr> </thead> <tbody> <tr><td>下單</td><td>0001</td><td>長江和記實業</td><td>101.5</td></tr> <tr><td>下單</td><td>0002</td><td>中電控股</td><td>64.6</td></tr> <tr><td>下單</td><td>0003</td><td>香港中華煤氣</td><td>14.9</td></tr> <tr><td>下單</td><td>0004</td><td>九龍倉集團</td><td>42.15</td></tr> <tr><td>下單</td><td>0005</td><td>匯豐控股</td><td>59.45</td></tr> <tr><td>下單</td><td>0006</td><td>電能實業</td><td>70</td></tr> <tr><td>下單</td><td>0007</td><td>凱富能源</td><td>0.68</td></tr> <tr><td>下單</td><td>0008</td><td>電訊盈科</td><td>4.52</td></tr> <tr><td>下單</td><td>0009</td><td>長和國際實業</td><td>1.31</td></tr> <tr><td>下單</td><td>0010</td><td>恒隆集團</td><td>24.25</td></tr> </tbody> </table>	功能	代碼	商品	收盤價	下單	0001	長江和記實業	101.5	下單	0002	中電控股	64.6	下單	0003	香港中華煤氣	14.9	下單	0004	九龍倉集團	42.15	下單	0005	匯豐控股	59.45	下單	0006	電能實業	70	下單	0007	凱富能源	0.68	下單	0008	電訊盈科	4.52	下單	0009	長和國際實業	1.31	下單	0010	恒隆集團	24.25
功能	代碼	商品	收盤價																																											
下單	0001	長江和記實業	101.5																																											
下單	0002	中電控股	64.6																																											
下單	0003	香港中華煤氣	14.9																																											
下單	0004	九龍倉集團	42.15																																											
下單	0005	匯豐控股	59.45																																											
下單	0006	電能實業	70																																											
下單	0007	凱富能源	0.68																																											
下單	0008	電訊盈科	4.52																																											
下單	0009	長和國際實業	1.31																																											
下單	0010	恒隆集團	24.25																																											
<p>1.點選首頁選單【交易功能】</p>	<p>2.選擇【複委託】類 > 【複委託-昨收價查詢】</p>	<p>3.即可查詢昨收價資訊</p>																																												

基金帳務

一、財富管理-單筆委託查詢

<p>1.於交易功能，選擇【基金】類 > 【財富管理-單筆委託查詢】</p>	<p>2.查詢單筆委託資料</p>

二、財富管理-定額約定查詢

 <p>交易功能 帳號管理</p> <p>證券 期權 海外期貨 複委託 基金</p> <p>帳務</p> <ul style="list-style-type: none"> 財富管理-單筆委託查詢 財富管理-定額約定查詢 財富管理-定額異動查詢 財富管理-出金查詢 財富管理-基金在途 財富管理-資產總覽 財富管理-基金庫存 財富管理-存款餘額 	 <p>財富管理-定額約定查詢 查詢條件</p> <p>重新查詢 下頁</p> <p>委託筆數:12(頁次 1/2)</p> <table border="1"> <thead> <tr> <th>刪單</th> <th>憑證編號</th> <th></th> </tr> </thead> <tbody> <tr> <td></td> <td>000016067</td> <td>安聯中華新思</td> </tr> <tr> <td></td> <td>000016066</td> <td>安聯中華新思</td> </tr> <tr> <td></td> <td>000016064</td> <td>安聯中華新思</td> </tr> <tr> <td></td> <td>000016062</td> <td>安聯收益成長多重</td> </tr> <tr> <td></td> <td>000016060</td> <td>安聯收益成長多重</td> </tr> <tr> <td></td> <td>000016058</td> <td>安聯收益成長多重</td> </tr> </tbody> </table>	刪單	憑證編號			000016067	安聯中華新思		000016066	安聯中華新思		000016064	安聯中華新思		000016062	安聯收益成長多重		000016060	安聯收益成長多重		000016058	安聯收益成長多重
刪單	憑證編號																					
	000016067	安聯中華新思																				
	000016066	安聯中華新思																				
	000016064	安聯中華新思																				
	000016062	安聯收益成長多重																				
	000016060	安聯收益成長多重																				
	000016058	安聯收益成長多重																				
<p>1.於交易功能，選擇【基金】類 > 【財富管理-定額約定查詢】</p>	<p>2.查詢定額約定資料</p>																					

三、財富管理-定額異動查詢

 <p>交易功能 帳號管理</p> <p>證券 期權 海外期貨 複委託 基金</p> <p>帳務</p> <ul style="list-style-type: none"> 財富管理-單筆委託查詢 財富管理-定額約定查詢 財富管理-定額異動查詢 財富管理-出金查詢 財富管理-基金在途 財富管理-資產總覽 財富管理-基金庫存 財富管理-存款餘額 	 <p>取消 查詢條件 查詢</p> <p>帳號 [REDACTED]</p> <p>類別 全部</p> <p>起始日期 2018/06/17</p> <p>結束日期 2018/07/17</p>	 <p>取消 請選擇 完成</p> <p>全部</p> <p>扣款金額</p> <p>扣款日期</p> <p>暫停扣款</p> <p>恢復扣款</p>
<p>1.於交易功能，選擇【基金】類 > 【財富管理-定額異動查詢】</p>	<p>2.提供查詢條件</p>	<p>3.查詢類別</p>

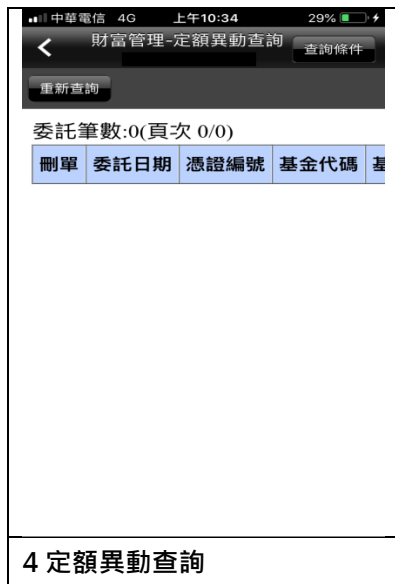

四、財富管理-出金查詢



五、財富管理-基金在途

<p>中華電信 4G 上午10:31 28%</p> <p>交易功能 帳號管理</p> <p>證券 期權 海外期貨 複委託 基金</p> <p>帳務</p> <ul style="list-style-type: none"> 財富管理-單筆委託查詢 財富管理-定額約定查詢 財富管理-定額異動查詢 財富管理-出金查詢 財富管理-基金在途 財富管理-資產總覽 財富管理-基金庫存 財富管理-存款餘額 <p>首頁 日選報價 週股報價 國際金融 交易功能</p>	<p>中華電信 4G 上午10:33 29%</p> <p>財富管理-基金在途 查詢條件</p> <p>重新查詢</p> <p>委託筆數:0(頁次 0/0)</p> <table border="1"> <thead> <tr> <th>契約編號</th> <th>委託日期</th> <th>商品代碼</th> <th>商品名稱</th> </tr> </thead> <tbody> <tr> <td></td> <td></td> <td></td> <td></td> </tr> </tbody> </table>	契約編號	委託日期	商品代碼	商品名稱				
契約編號	委託日期	商品代碼	商品名稱						
<p>1.於交易功能，選擇【基金】類 > 【財富管理-基金在途】</p>	<p>2.提供基金在途</p>								

六、財富管理-資產總覽

<p>中華電信 4G 上午10:31 28%</p> <p>交易功能 帳號管理</p> <p>證券 期權 海外期貨 複委託 基金</p> <p>帳務</p> <ul style="list-style-type: none"> 財富管理-單筆委託查詢 財富管理-定額約定查詢 財富管理-定額異動查詢 財富管理-出金查詢 財富管理-基金在途 財富管理-資產總覽 財富管理-基金庫存 財富管理-存款餘額 <p>首頁 日選報價 週股報價 國際金融 交易功能</p>	<p>中華電信 4G 上午10:32 28%</p> <p>財富管理-資產總覽</p> <p>重新查詢</p> <p>總損益：4,407 總損益率：1.68%</p> <p>委託筆數:1(頁次 1/1)</p> <table border="1"> <thead> <tr> <th>信託契約編號</th> <th>資產總類</th> <th>幣別</th> <th>成本</th> </tr> </thead> <tbody> <tr> <td></td> <td>基金</td> <td>台幣</td> <td>262,000</td> </tr> </tbody> </table>	信託契約編號	資產總類	幣別	成本		基金	台幣	262,000
信託契約編號	資產總類	幣別	成本						
	基金	台幣	262,000						
<p>1.於交易功能，選擇【基金】類 > 【財富管理-資產總覽】</p>	<p>2.查看資產總覽</p>								

七、財富管理-基金庫存

<p>交易功能 帳號管理</p> <p>證券 期權 海外期貨 複委託 基金</p> <p>帳務</p> <ul style="list-style-type: none"> 財富管理-單筆委託查詢 財富管理-定額約定查詢 財富管理-定額異動查詢 財富管理-出金查詢 財富管理-基金在途 財富管理-資產總覽 財富管理-基金庫存 財富管理-存款餘額 	<p>財富管理-基金庫存 查詢條件</p> <p>重新查詢</p> <p>契約編號: [REDACTED]</p> <p>委託筆數:4(頁次 1/1)</p> <table border="1"> <thead> <tr> <th>功能</th> <th>商品代碼</th> <th>商品名稱</th> </tr> </thead> <tbody> <tr> <td>明細</td> <td>A01016</td> <td>華南永昌人民幣高收益債券基金</td> </tr> <tr> <td>明細</td> <td>A01043</td> <td>華南永昌全球新零售基金</td> </tr> <tr> <td>明細</td> <td>A21042</td> <td>安聯中華新思路基金(累)</td> </tr> <tr> <td>明細</td> <td>A21053</td> <td>安聯收益成長多重資產基金A</td> </tr> </tbody> </table>	功能	商品代碼	商品名稱	明細	A01016	華南永昌人民幣高收益債券基金	明細	A01043	華南永昌全球新零售基金	明細	A21042	安聯中華新思路基金(累)	明細	A21053	安聯收益成長多重資產基金A
功能	商品代碼	商品名稱														
明細	A01016	華南永昌人民幣高收益債券基金														
明細	A01043	華南永昌全球新零售基金														
明細	A21042	安聯中華新思路基金(累)														
明細	A21053	安聯收益成長多重資產基金A														
<p>1.於交易功能，選擇【基金】類 > 【財富管理-基金庫存】</p>	<p>2.查看基金庫存</p>															

八、財富管理-存款餘額

<p>交易功能 帳號管理</p> <p>證券 期權 海外期貨 複委託 基金</p> <p>帳務</p> <ul style="list-style-type: none"> 財富管理-定額約定查詢 財富管理-定額異動查詢 財富管理-出金查詢 財富管理-基金在途 財富管理-資產總覽 財富管理-基金庫存 財富管理-存款餘額 財富管理-基本資料查詢 	<p>財富管理-存款餘額 查詢條件</p> <p>重新查詢</p> <p>委託筆數:1(頁次 1/1)</p> <table border="1"> <thead> <tr> <th>幣別</th> <th>帳戶餘額</th> </tr> </thead> <tbody> <tr> <td>台幣</td> <td>0</td> </tr> </tbody> </table>	幣別	帳戶餘額	台幣	0
幣別	帳戶餘額				
台幣	0				
<p>1.於交易功能，選擇【基金】類 > 【財富管理-存款餘額】</p>	<p>2.查看存款餘額</p>				

九、財富管理-基金資料查詢

	<table border="1"> <thead> <tr> <th colspan="2">基本資料</th> </tr> <tr> <th>項目</th> <th></th> </tr> </thead> <tbody> <tr> <td>中文姓名</td> <td>██████</td> </tr> <tr> <td>英文姓名</td> <td></td> </tr> <tr> <td>代表人姓名</td> <td></td> </tr> <tr> <td>手機電話</td> <td>██████</td> </tr> <tr> <td>住家電話</td> <td>██████</td> </tr> <tr> <td>公司電話</td> <td></td> </tr> <tr> <td>通訊地址</td> <td>████████████████████</td> </tr> <tr> <td>對帳單地址</td> <td>████████████████████</td> </tr> <tr> <td>電子郵件</td> <td>████████████████████</td> </tr> </tbody> </table>	基本資料		項目		中文姓名	██████	英文姓名		代表人姓名		手機電話	██████	住家電話	██████	公司電話		通訊地址	████████████████████	對帳單地址	████████████████████	電子郵件	████████████████████
基本資料																							
項目																							
中文姓名	██████																						
英文姓名																							
代表人姓名																							
手機電話	██████																						
住家電話	██████																						
公司電話																							
通訊地址	████████████████████																						
對帳單地址	████████████████████																						
電子郵件	████████████████████																						
<p>1.於交易功能，選擇【基金】類 > 【財富管理-基金資料查詢】</p>	<p>2.查看基金資料</p>																						

帳號管理

一、密碼修改

<p>1.於交易功能，右上角選擇【帳號管理】</p>	<p>2.點選帳號</p>	<p>3.進行【密碼修改】</p>